

# La compétitivité des filières agricoles françaises

## *Entre territoires et internationalisation*



**Vincent CHATELLIER**  
INRA Nantes - Directeur du LERECO

I | H | E | D | I | A | T | E 

Paris,  
le 6 Novembre 2014

Séminaire  
« Les nouveaux mondes agricoles »



# Plan

- 1- La production agricole et les exploitations agricoles**
  
- 2- L'agriculture française et l'internationalisation**
  
- 3- Les atouts et faiblesses de plusieurs filières**

# 1- La production agricole et les exploitations agricoles



# La production agricole finale dans les Etats membres de l'UE

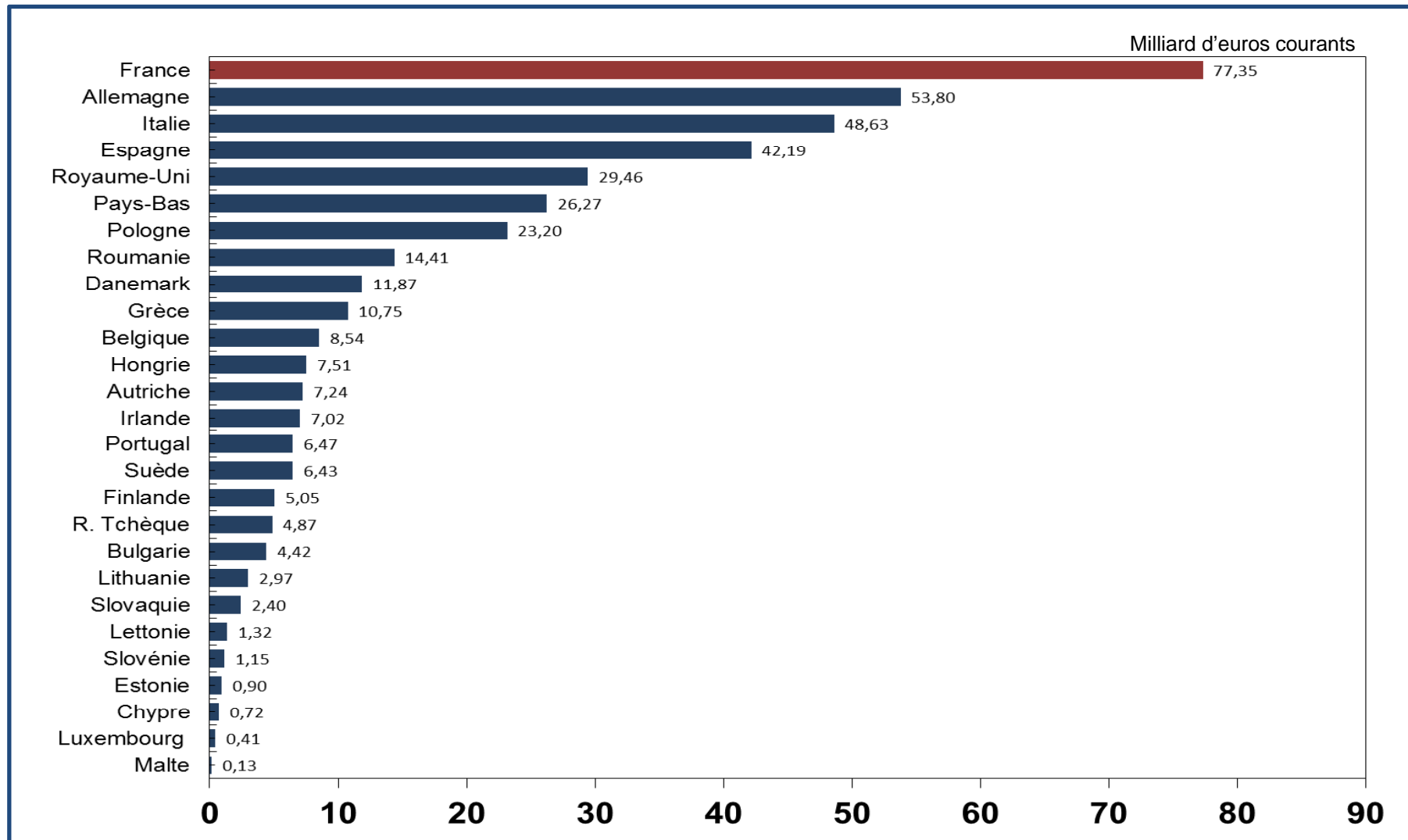

Eurostat

## La production agricole en France (en volume)

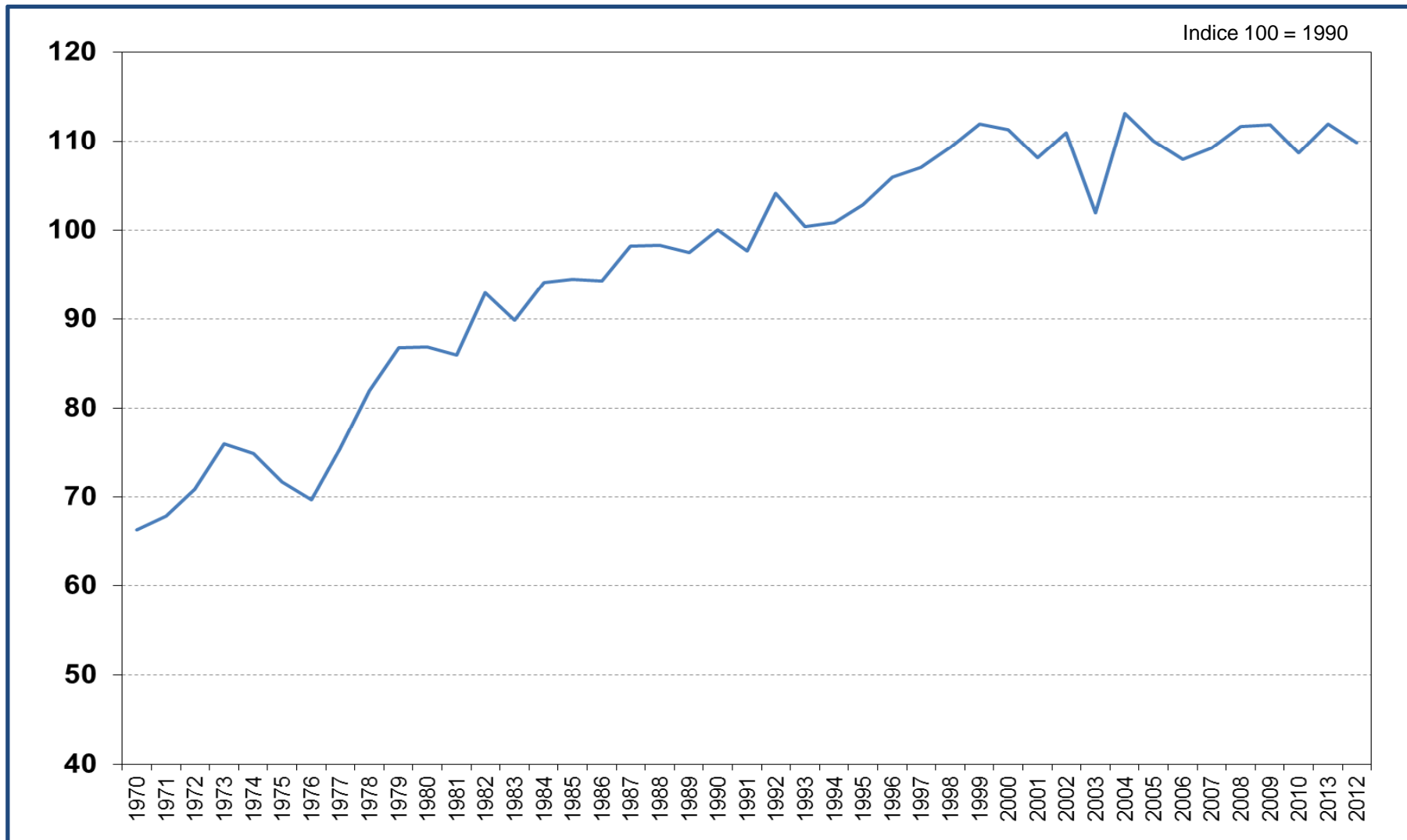

INSEE – Comptes de l'agriculture

# Les productions animales en France

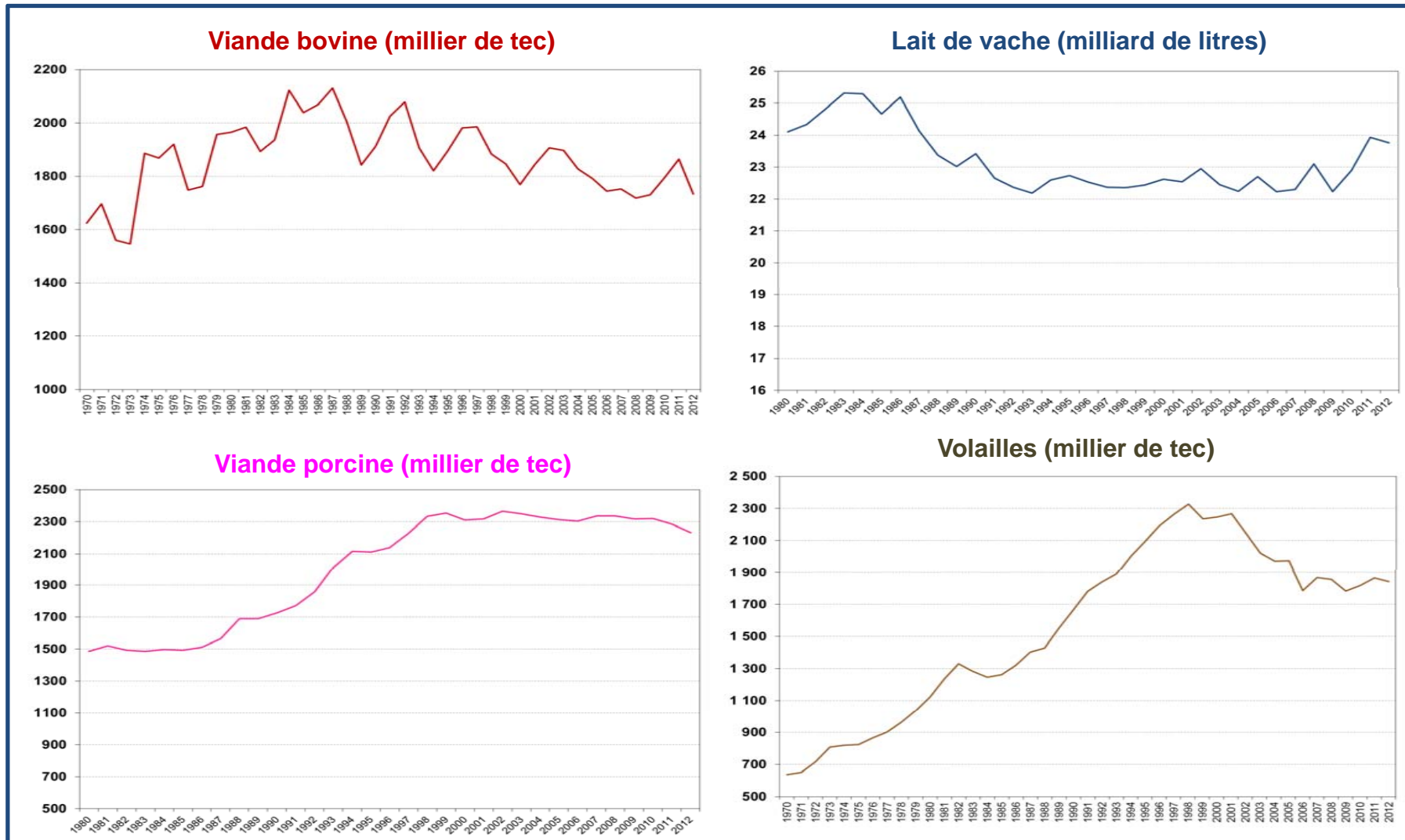

Agreste



# Les productions végétales en France

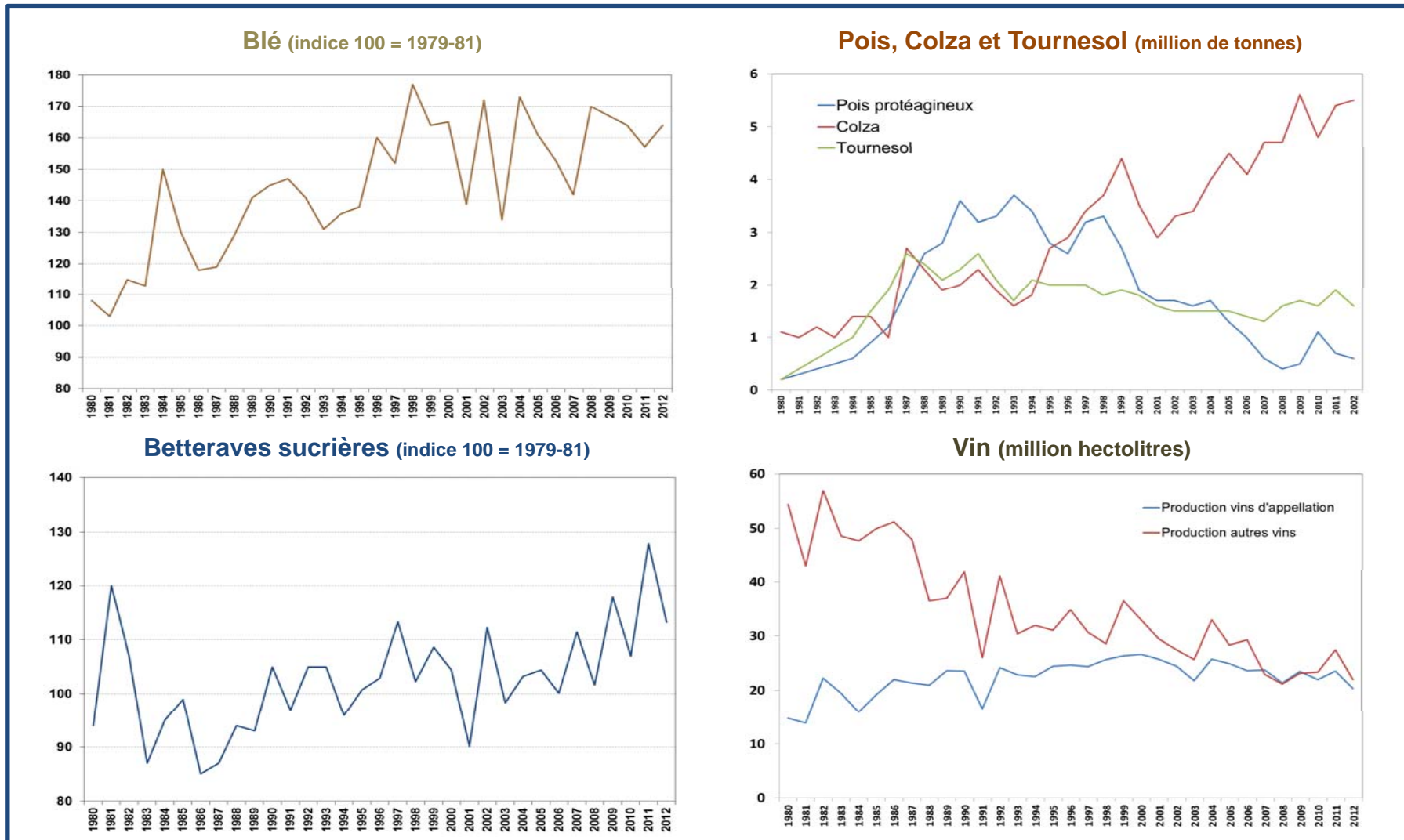

Agreste

# La spécialisation agricole principale des communes françaises

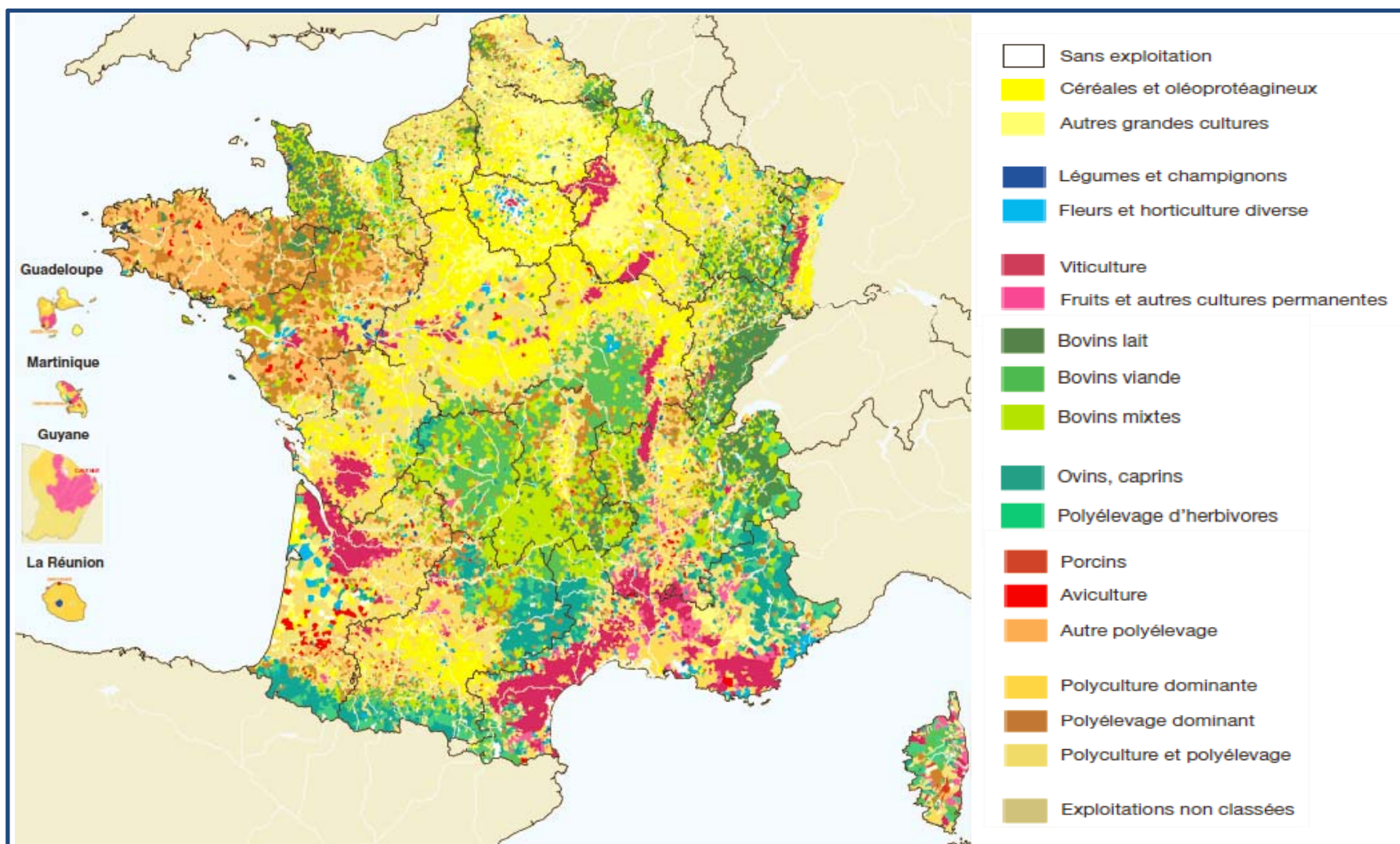

Service de la statistique et de la prospective - Recensement agricole



# Les surface dédiées à l'agriculture biologique en France

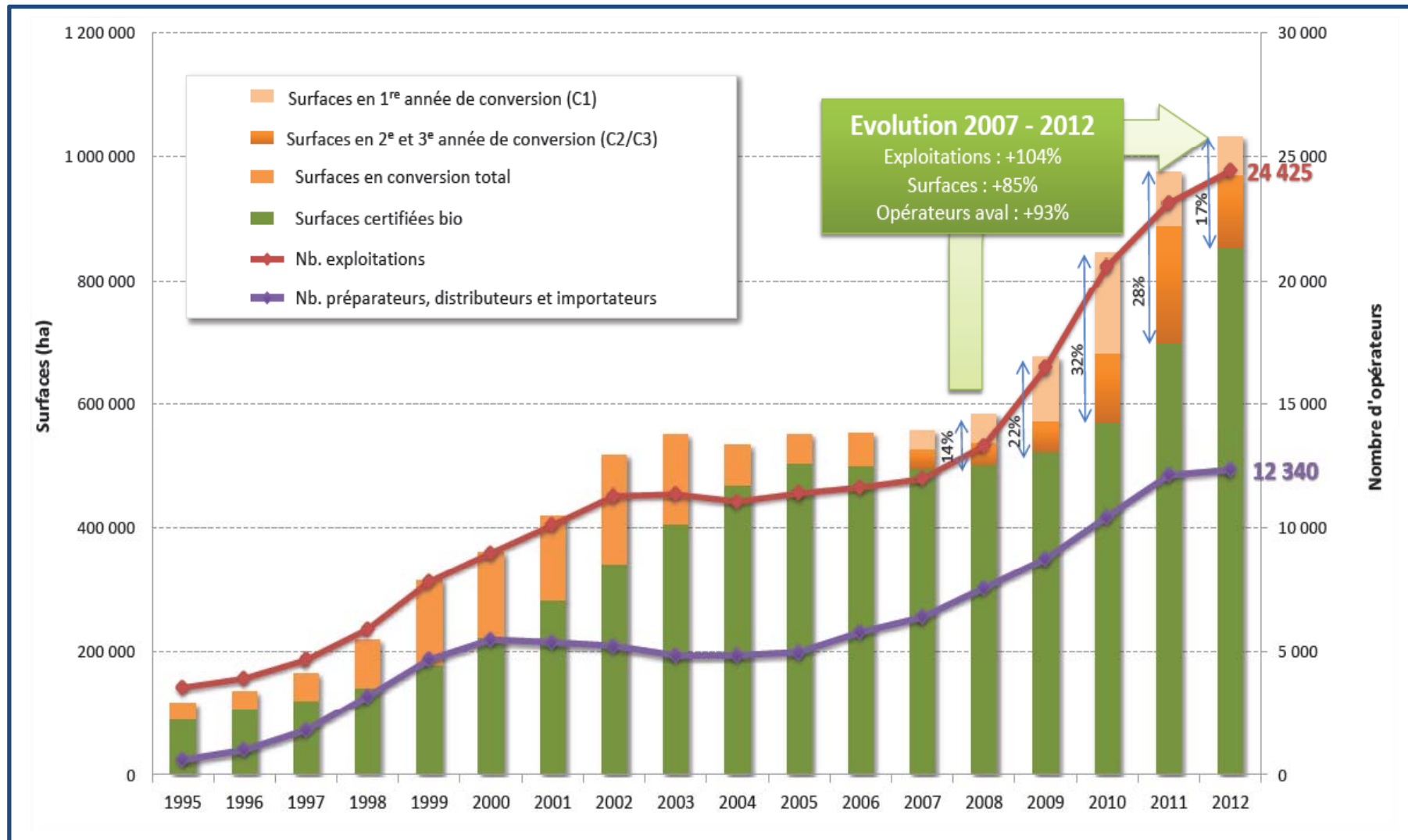

Agence Bio

# L'occupation de la SAU dans les communes françaises

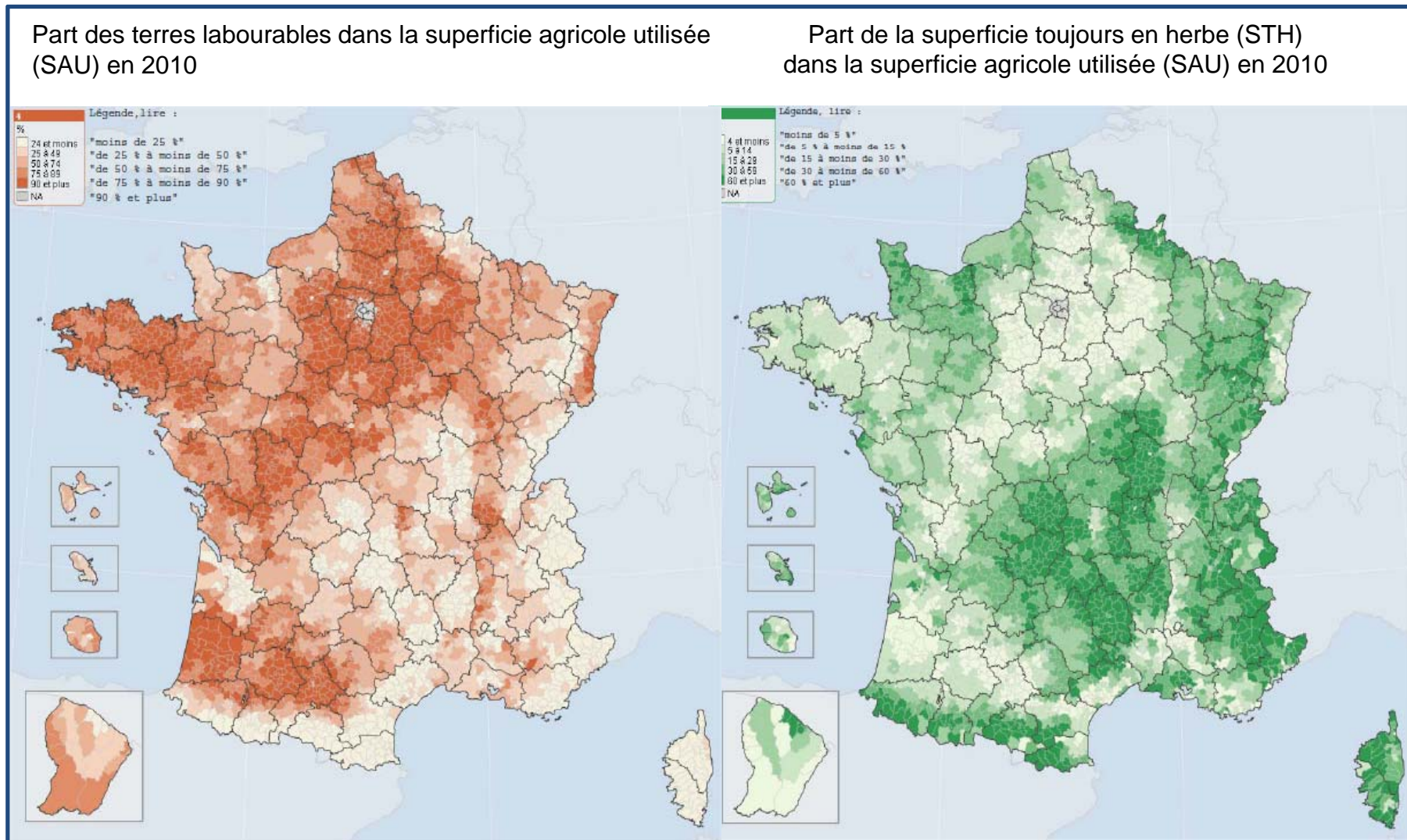

Service de la statistique et de la prospective - Recensement agricole

# Le nombre d'exploitations agricoles en France

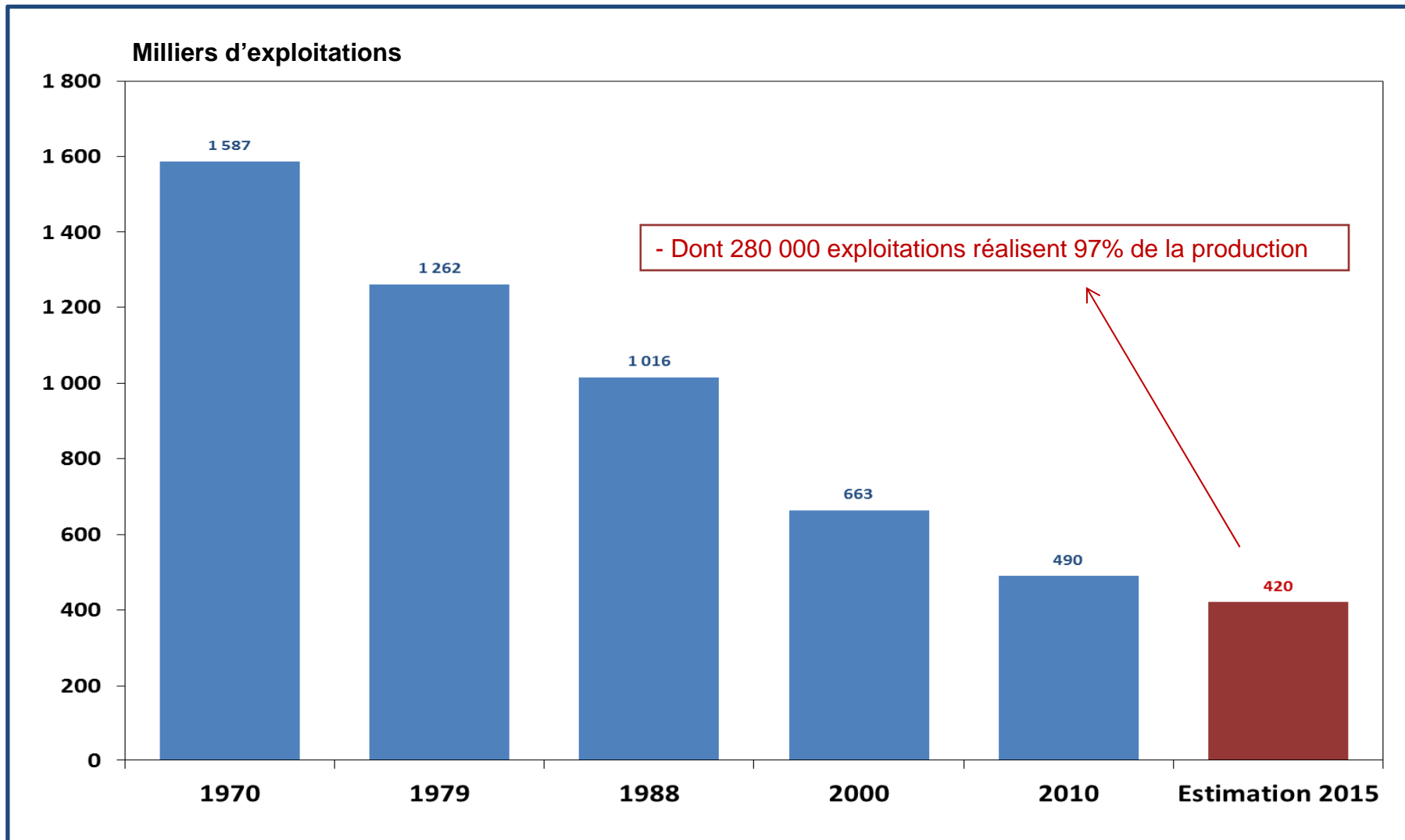

Agreste - Recensements agricoles

## Le nombre d'exploitations agricoles en France

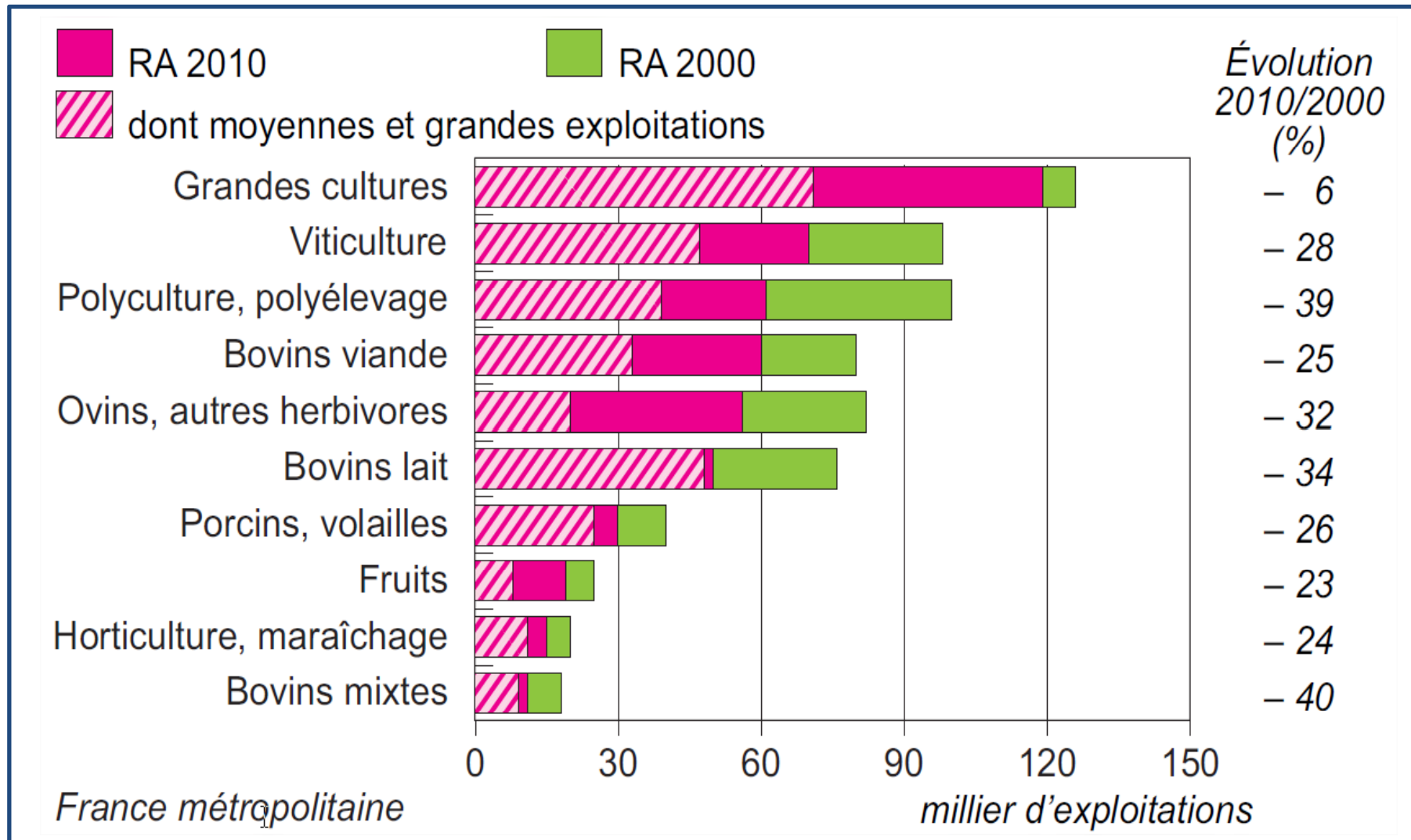

Agreste - Recensement agricole 1988, 2000 et 2010



## Les emplois agricoles en France

Régions	Emplois					Travail total				
	Total	Chefs d'expl. et coexpl.	Conjoints non coexploitants	Autres actifs familiaux	Salariés permanents	Total	Chefs d'expl. et coexpl.	Conjoints non coexploitants	Autres actifs familiaux	Salariés permanents
	<i>millier de personnes</i>					<i>millier d'UTA (unités de travail annuel)</i>				
<b>France</b>	<b>1 012,8</b>	<b>629,1</b>	<b>144,4</b>	<b>76,4</b>	<b>162,9</b>	<b>785,6</b>	<b>463,6</b>	<b>63,2</b>	<b>29,7</b>	<b>135,4</b>
<b>France métropolitaine</b>	<b>966,3</b>	<b>603,9</b>	<b>137,3</b>	<b>70,1</b>	<b>155,0</b>	<b>751,4</b>	<b>445,8</b>	<b>60,1</b>	<b>27,0</b>	<b>127,9</b>
Alsace	27,6	14,7	5,3	4,7	2,8	16,8	8,5	2,0	1,6	2,3
Aquitaine	92,6	50,7	12,8	8,1	21,0	74,0	34,8	5,6	3,1	18,8
Auvergne	42,1	29,5	6,6	3,3	2,7	31,9	24,0	3,2	1,3	2,0
Bourgogne	43,1	25,4	5,7	3,1	8,9	34,6	20,2	2,5	1,3	7,2
Bretagne	68,1	46,7	7,5	2,4	11,5	58,2	38,5	4,2	0,9	9,5
Centre	48,9	30,8	6,2	2,1	9,9	37,8	22,3	2,4	0,8	8,2
Champagne-Ardenne	50,1	30,1	6,5	2,8	10,7	40,0	20,6	2,5	1,2	8,3
Corse	4,9	3,0	0,6	0,4	1,0	4,0	2,4	0,3	0,2	0,9
Franche-Comté	19,6	12,9	2,7	2,4	1,6	14,1	9,9	1,1	0,9	1,2
Guadeloupe	13,1	7,9	1,8	1,4	1,9	7,8	4,3	0,6	0,5	1,7
Guyane	8,6	6,0	1,0	1,4	0,2	6,9	4,6	0,7	0,8	0,1
Île-de-France	11,3	6,3	1,1	0,6	3,4	9,1	4,6	0,5	0,3	2,9
Languedoc-Roussillon	56,3	34,2	9,6	3,5	9,0	42,5	22,3	3,8	1,4	7,7
Limousin	27,2	17,8	4,3	2,9	2,1	19,2	13,7	2,0	1,1	1,4
Lorraine	26,5	16,7	4,1	2,8	2,9	18,4	12,3	1,5	1,1	2,2
Martinique	8,8	3,4	0,7	0,6	4,1	7,8	2,5	0,3	0,2	4,0
Midi-Pyrénées	83,9	56,6	12,4	8,7	6,2	60,8	41,5	5,5	3,3	4,7
Nord-Pas-de-Calais	27,2	16,9	4,0	2,2	4,2	22,9	13,6	2,2	1,0	3,3
Basse-Normandie	44,8	29,3	6,7	2,1	6,6	30,9	20,4	2,9	0,8	5,2
Haute-Normandie	22,8	14,1	3,4	1,5	3,8	15,1	9,3	1,4	0,6	2,9
Pays de la Loire	73,5	48,0	8,1	2,1	15,3	64,7	39,3	4,0	0,8	12,5
Picardie	29,4	17,4	4,0	1,8	6,3	23,0	13,0	1,6	0,7	5,3
Poitou-Charentes	47,6	31,6	6,2	2,3	7,4	36,4	22,7	2,6	0,9	5,9
Prov.-Alpes-C. d'Azur	44,6	24,8	6,7	3,2	9,8	38,9	17,3	2,9	1,4	8,8
La Réunion	16,0	7,9	3,5	2,8	1,8	11,7	6,4	1,5	1,2	1,6
Rhône-Alpes	74,3	46,4	12,7	7,2	8,0	58,2	34,4	5,6	2,7	6,6

Agreste - Recensement agricole 2010



# Le salariat dans les exploitations agricoles en France

## Exploitations avec salariés permanents

Part dans l'ensemble des exploitations

France : 13 %

Part en %

- Moins de 10
- 10 à moins de 15
- 15 à moins de 20
- 20 et plus

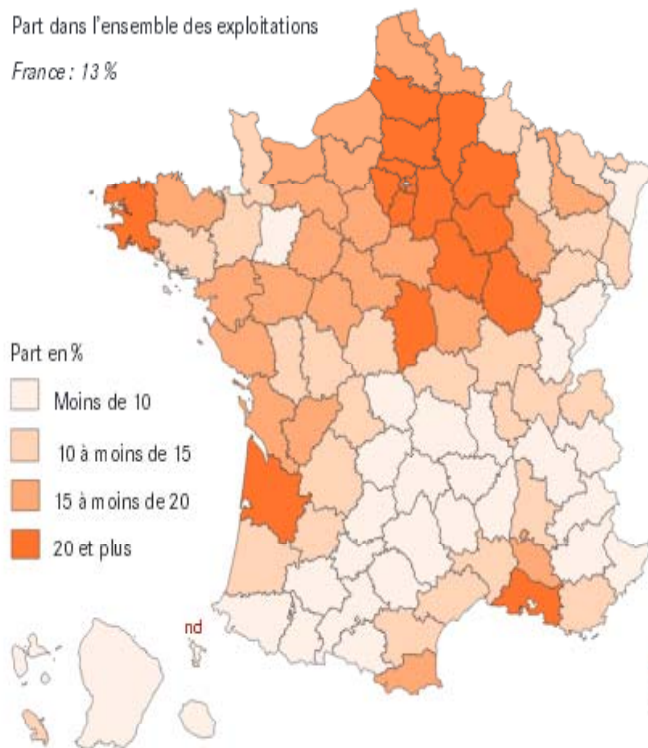

## Exploitations avec salariés saisonniers

Part dans l'ensemble des exploitations

France : 33 %

Part en %

- Moins de 20
- 20 à moins de 30
- 30 à moins de 40
- 40 et plus

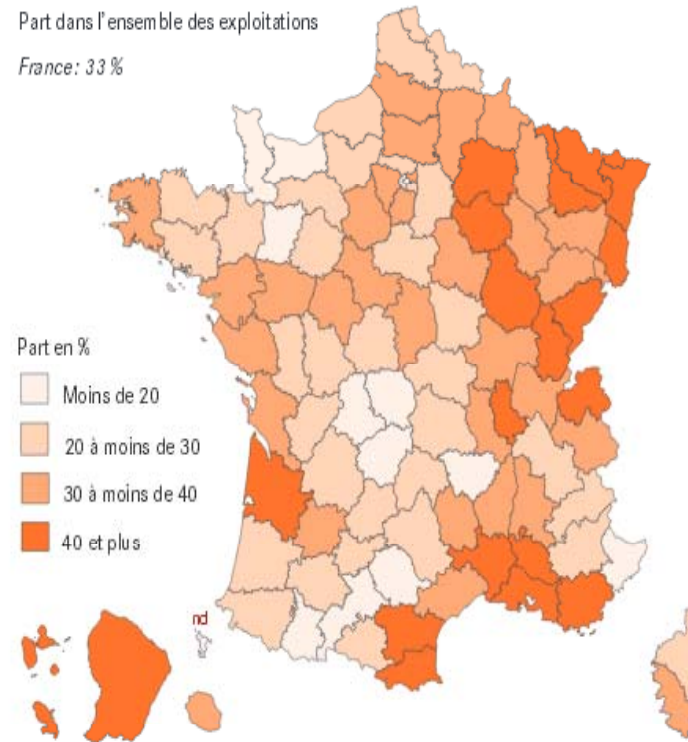

Agreste - Recensement agricole 2010

# L'emploi agricole en France

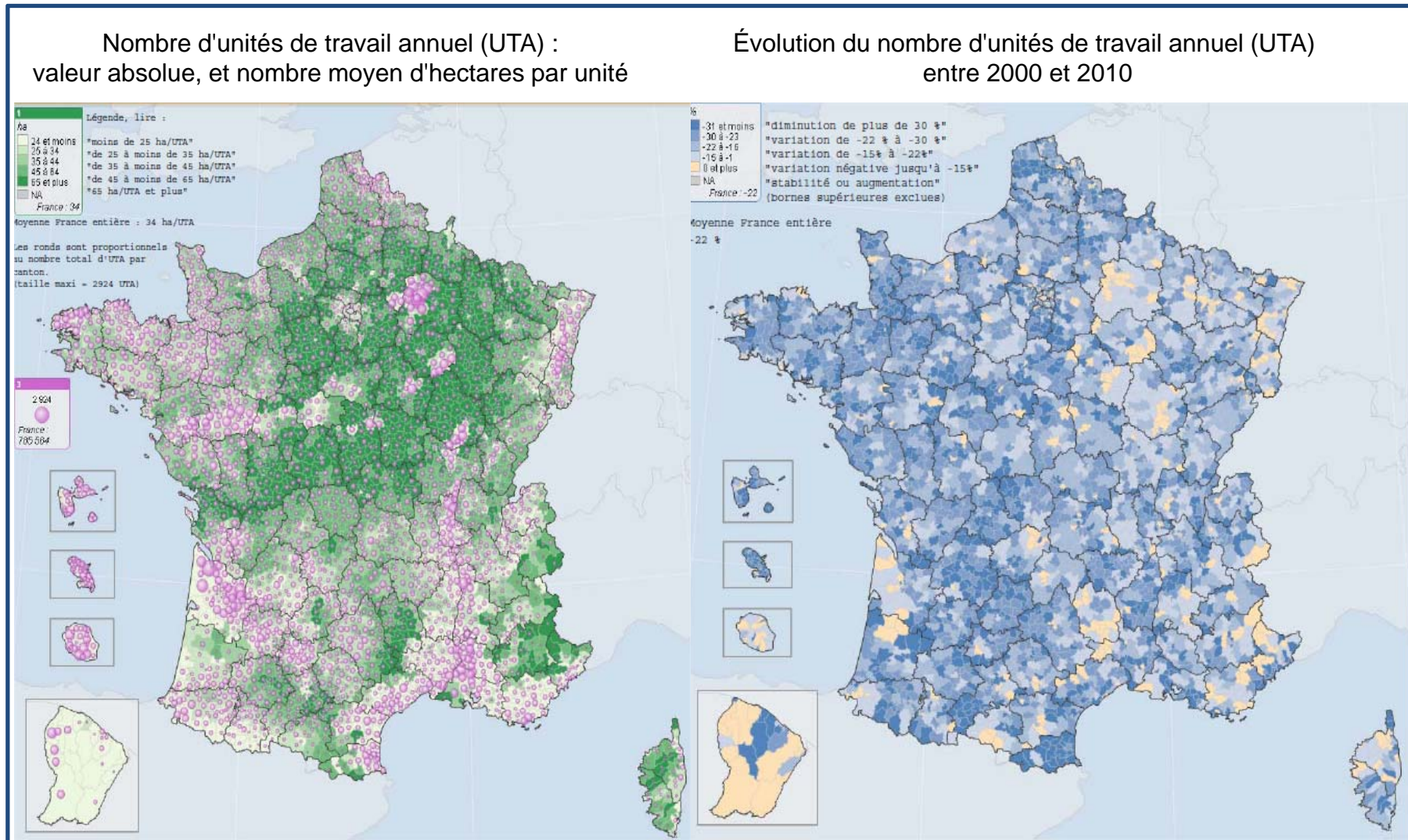

Service de la statistique et de la prospective - Recensement agricole

## Le nombre d'installations d'exploitants agricoles

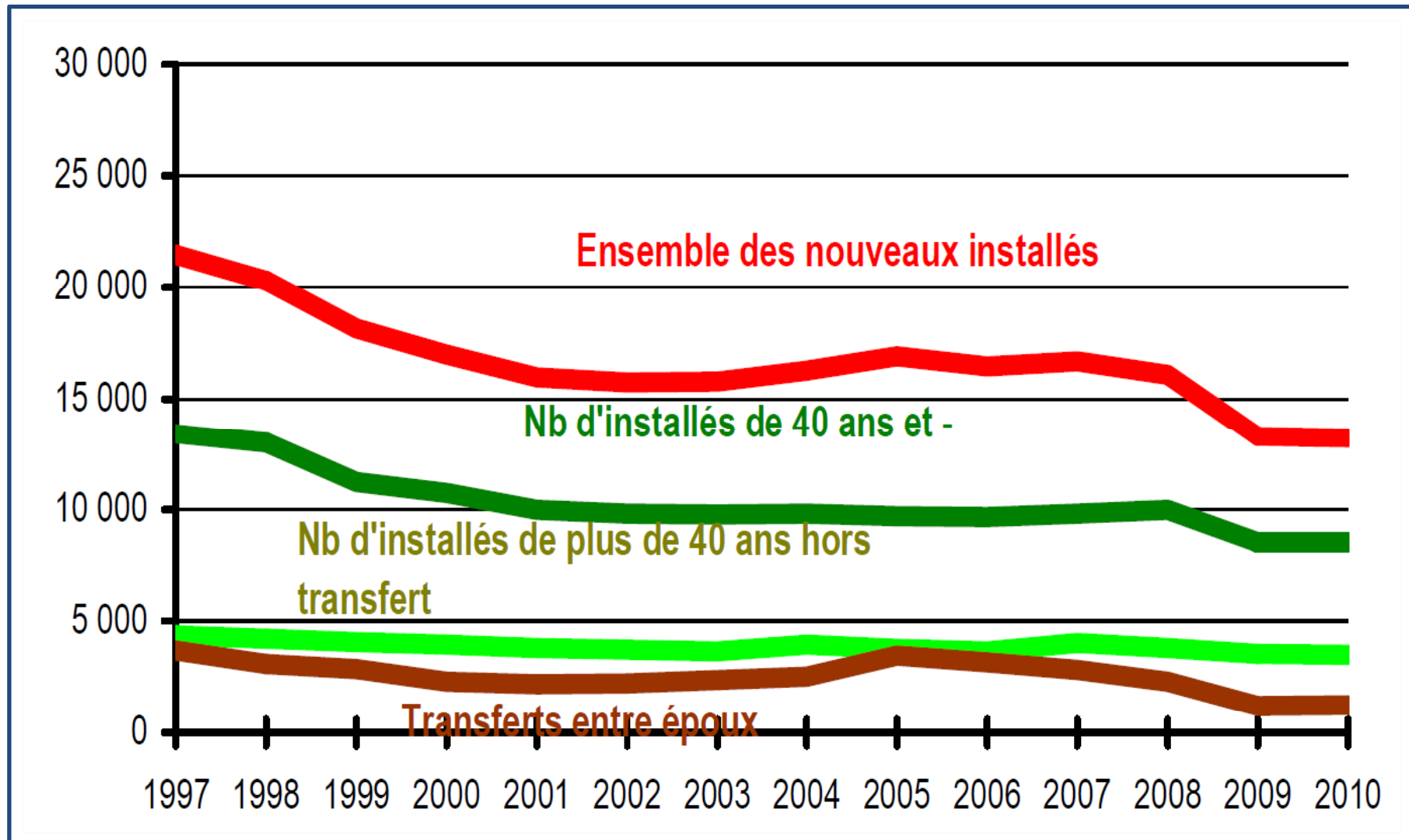

APCA d'après MSA

# Le statut juridique des exploitations agricoles en France

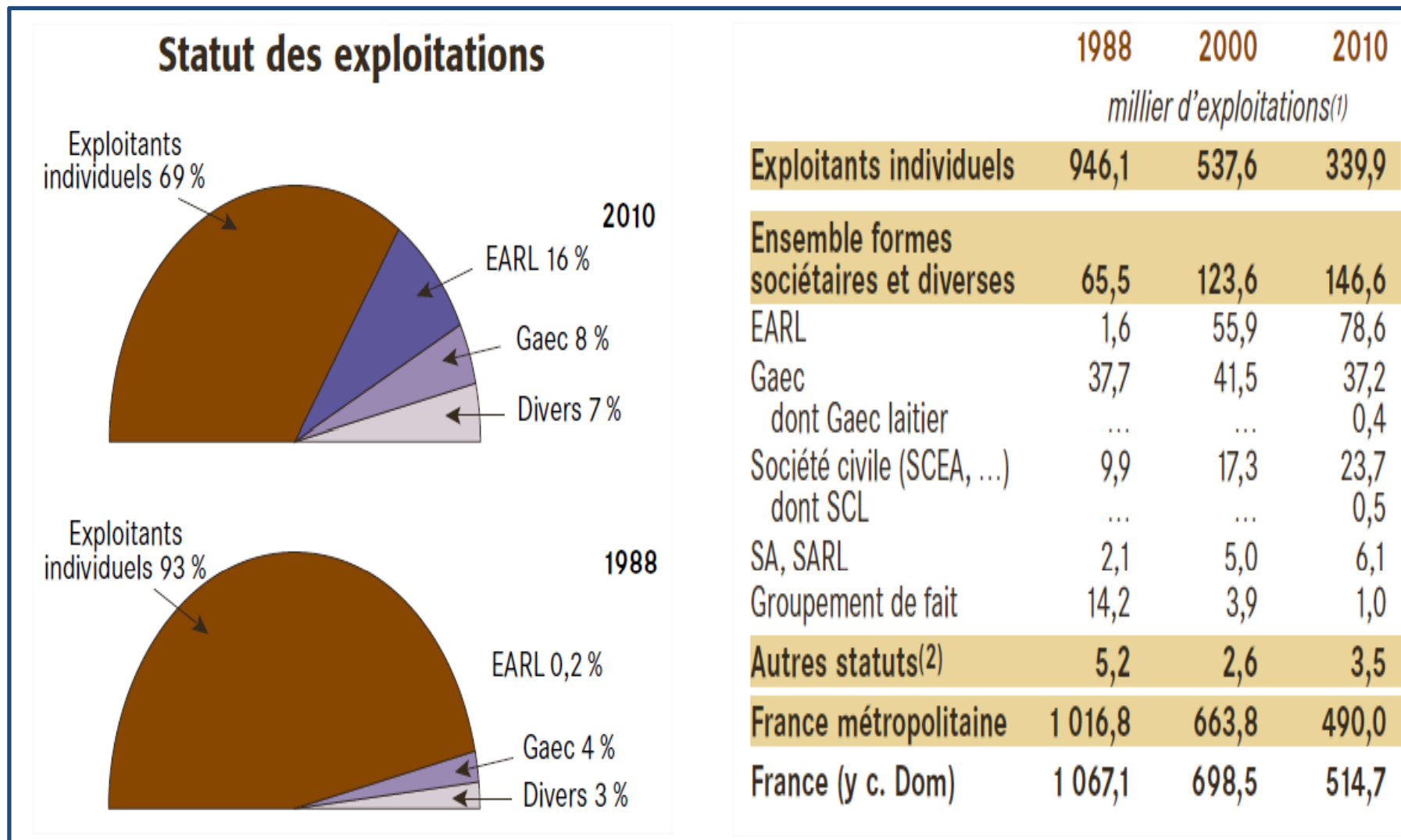

Agreste - Recensement agricole 1988, 2000 et 2010



# Le statut juridique des exploitations agricoles

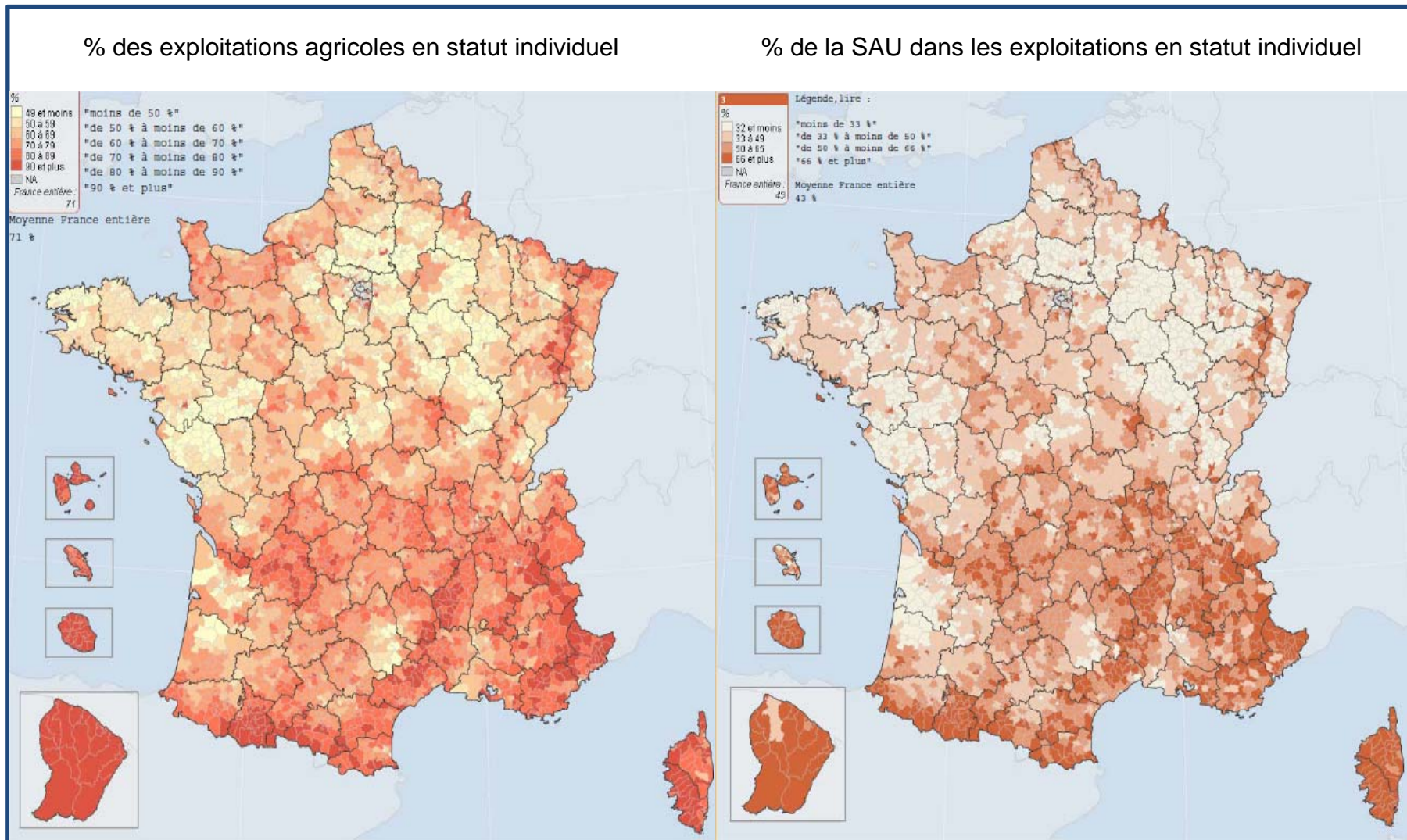

Service de la statistique et de la prospective - Recensement agricole



# La superficie agricole par exploitation

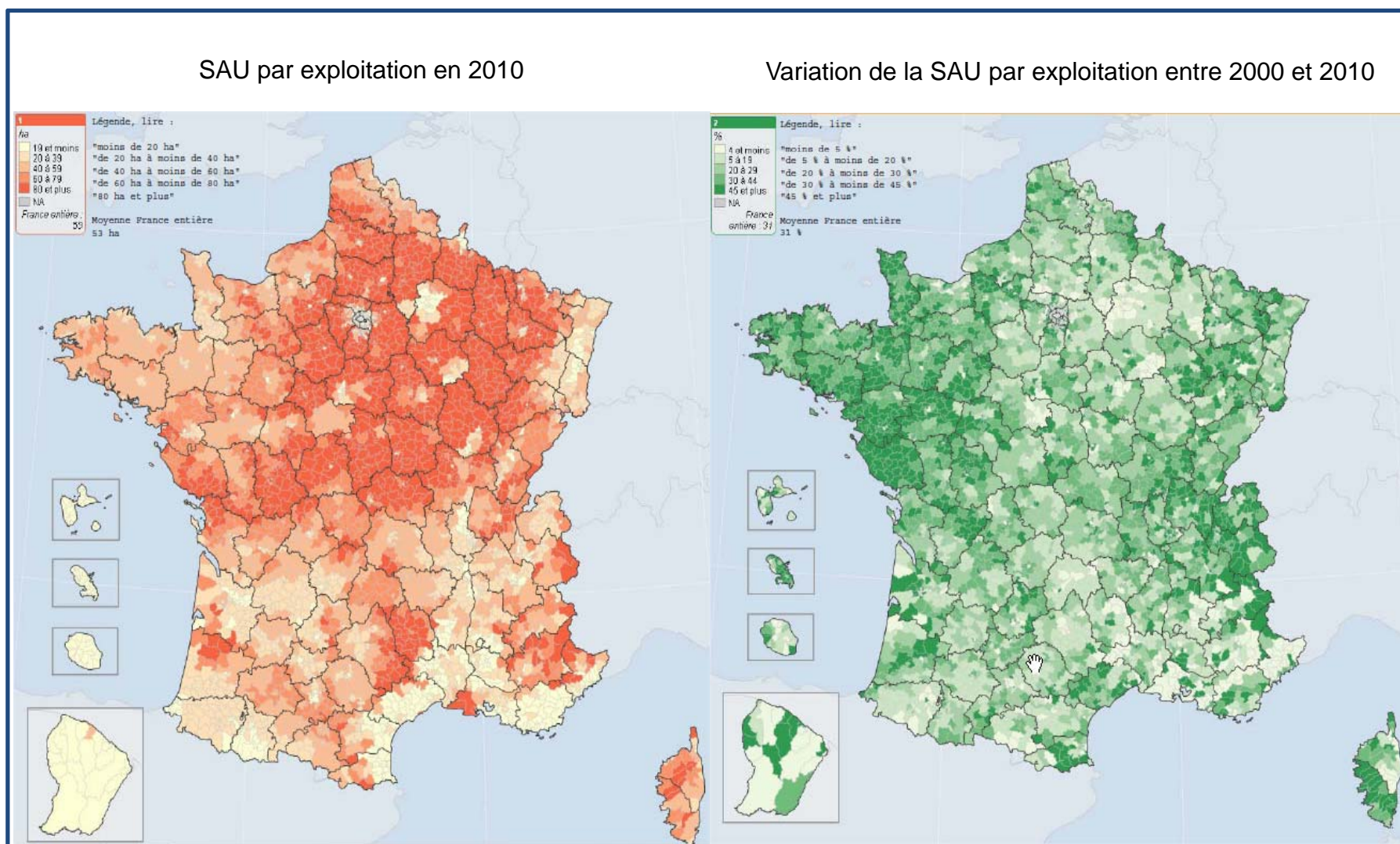

Service de la statistique et de la prospective - Recensement agricole

## Le prix du foncier agricole en France (euros courants)

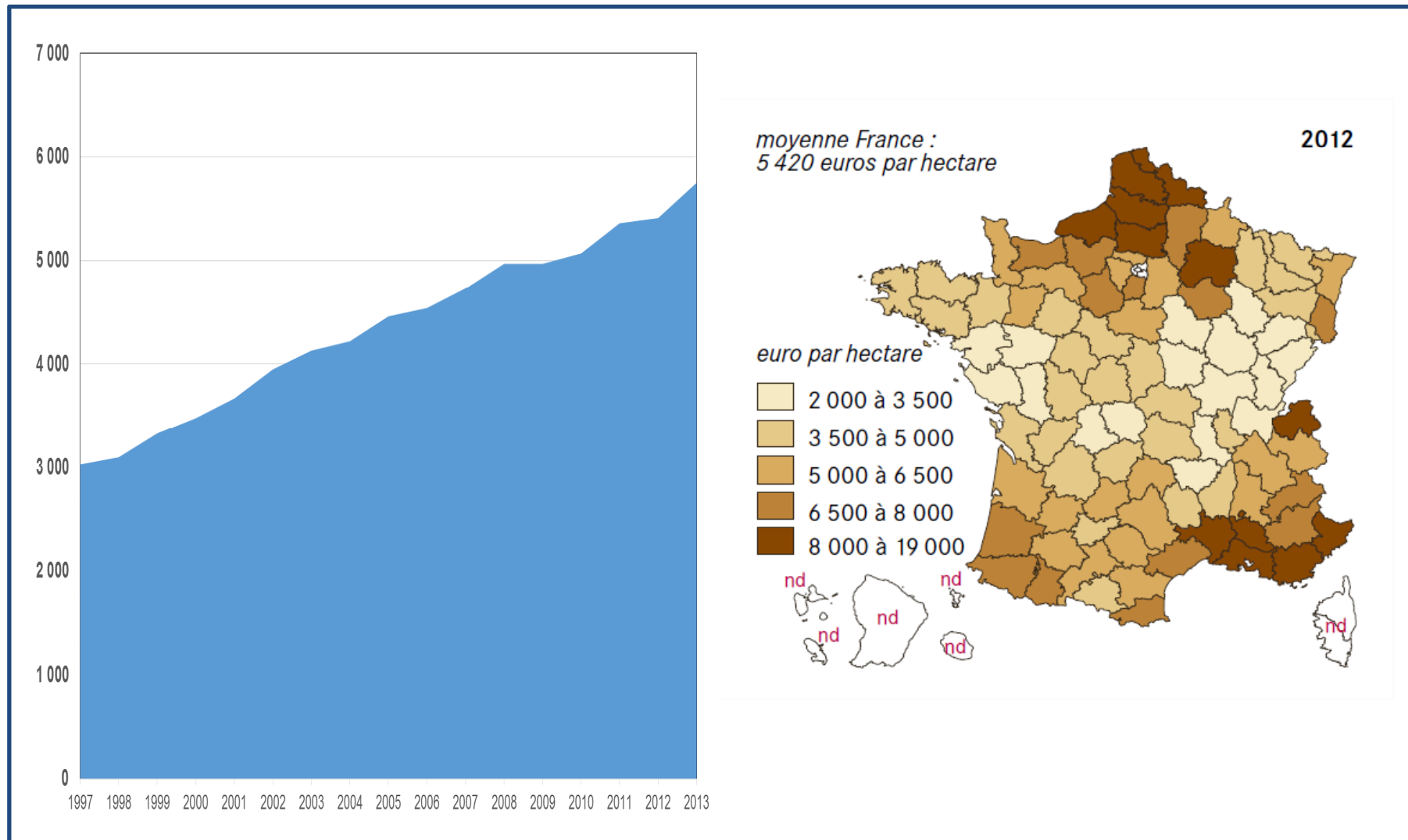

Safer, Agreste, Terres d'Europe-Scafr

## Les prix à la production agricole en France en termes réels

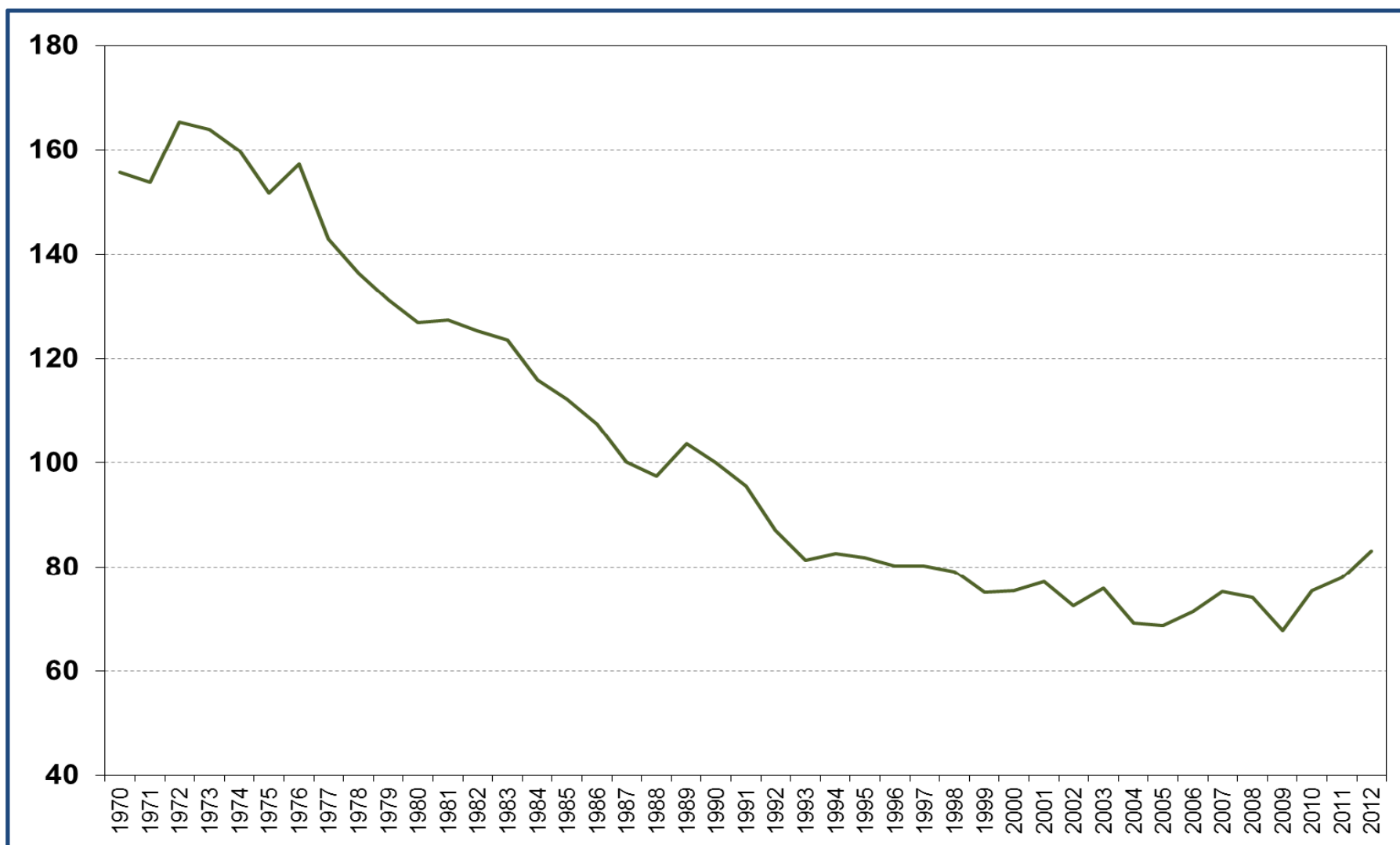

INSEE – Comptes de l'agriculture

## IPAMPA - Le prix des intrants dans les exploitations laitières

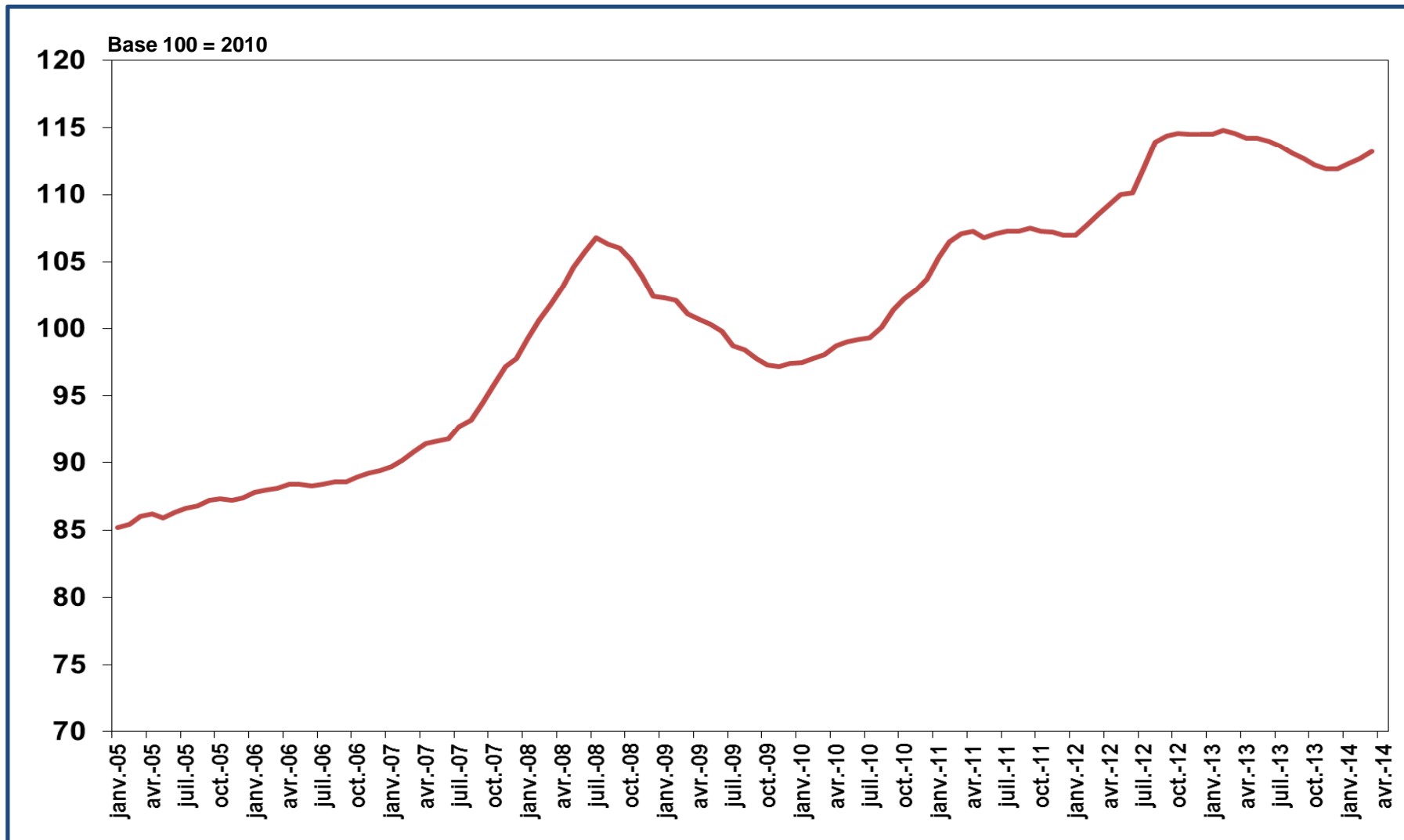

IPAMPA = Indices des prix d'achats des moyens de production agricole

Institut de l'Élevage d'après Agreste et INSEE

# Le prix des intrants dans les exploitations agricoles

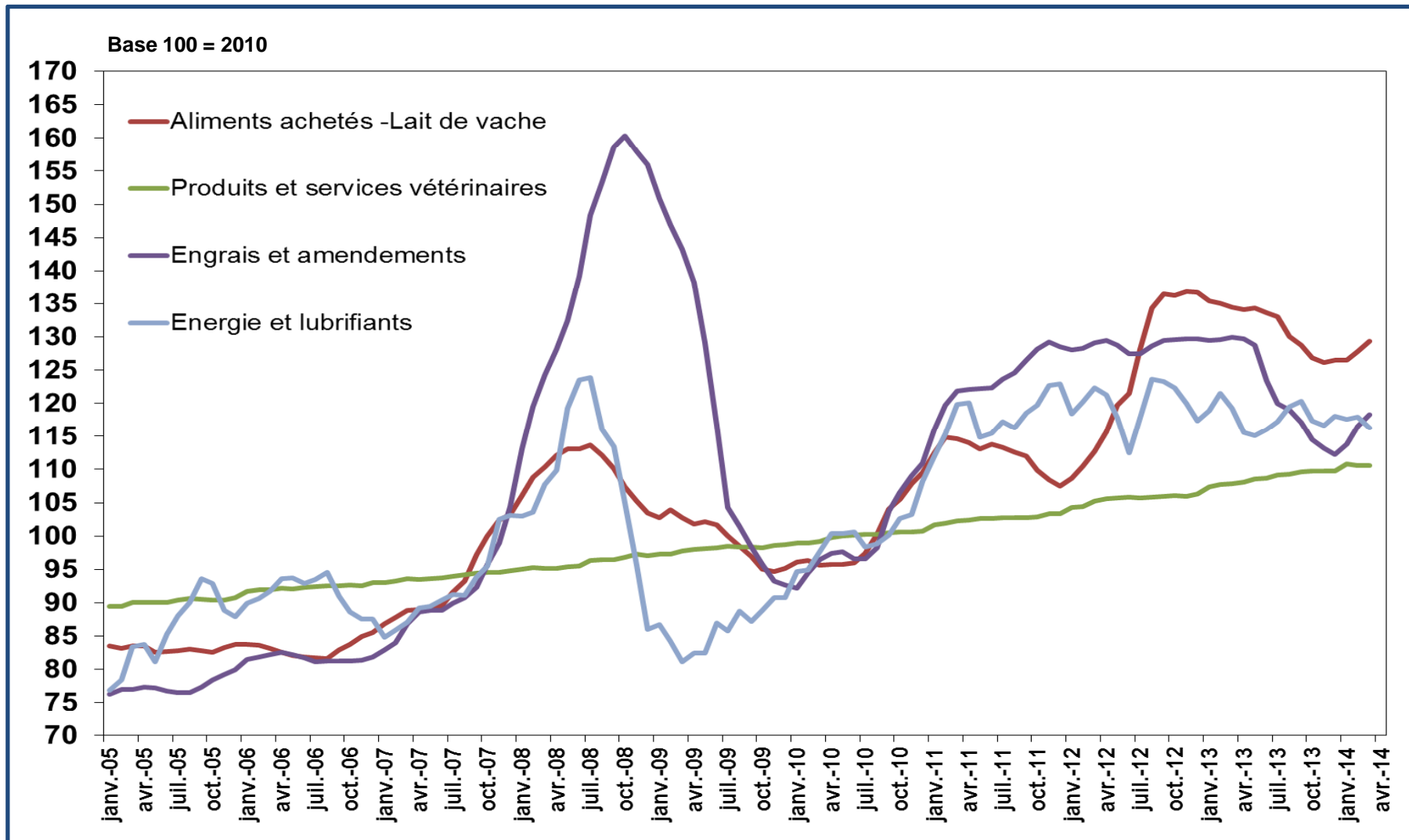

IPAMPA = Indices des prix d'achats des moyens de production agricole

Institut de l'Élevage d'après Agreste et INSEE



# Revenu par actif non salarié dans les exploitations agricoles

(Moyenne nationale du Résultat courant avant impôt par UTA familiale, en milliers d'€ courants)

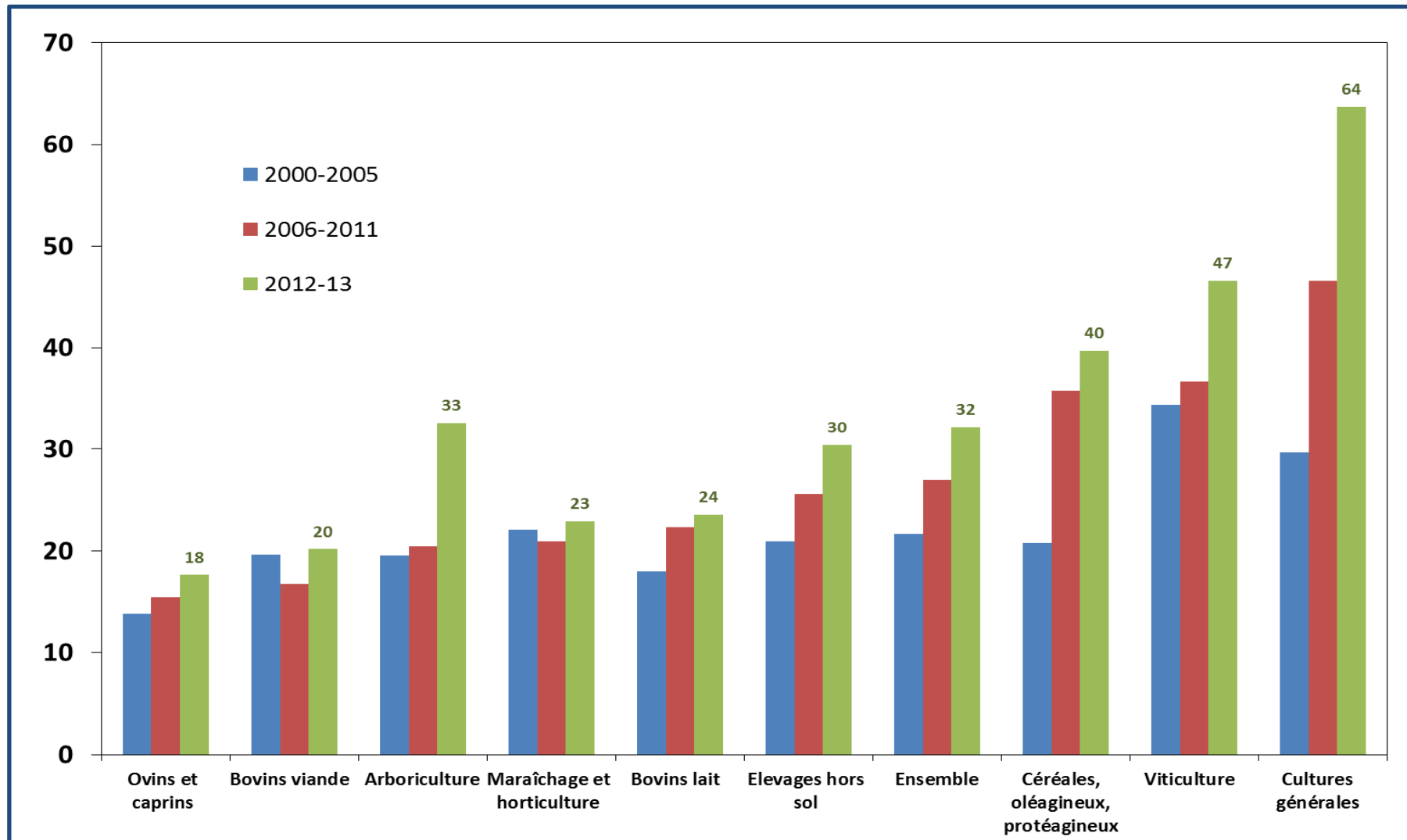

Commission des comptes de l'agriculture de la Nation - Estimations provisoires au 10 juillet 2014

# Les aides directes dans les exploitations agricoles en France

	Aides directes totales (Pilier I et II) - En euros et en %			
	/ Exploitation	/ UTA	Ha de SAU	/ RCAI
Exploitations laitières	39 500	19 800	382	70%
Exploitations bovins-viande	43 400	27 600	412	134%
Exploitations ovins-caprins	36 700	23 700	425	127%
Exploitations de granivores (moins de 5 UGB herbivores)	12 300	7 100	304	30%
Exploitations de grandes cultures (moins de 5 UGB herb.)	39 100	24 600	329	60%
Exploitations viticoles (moins de 5 UGB herb.)	3 900	1 400	171	6%
Exploitations arboricoles et maraîchères (moins de 5 UGB herb.)	8 300	1 900	483	26%
Autres exploitations agricoles (moins de 5 UGB herbivores)	21 300	10 000	341	46%
<b>Ensemble des exploitations agricoles</b>	<b>31 400</b>	<b>15 400</b>	<b>369</b>	<b>63%</b>

Agreste – RICA France 2011

# L'endettement dans les exploitations agricoles

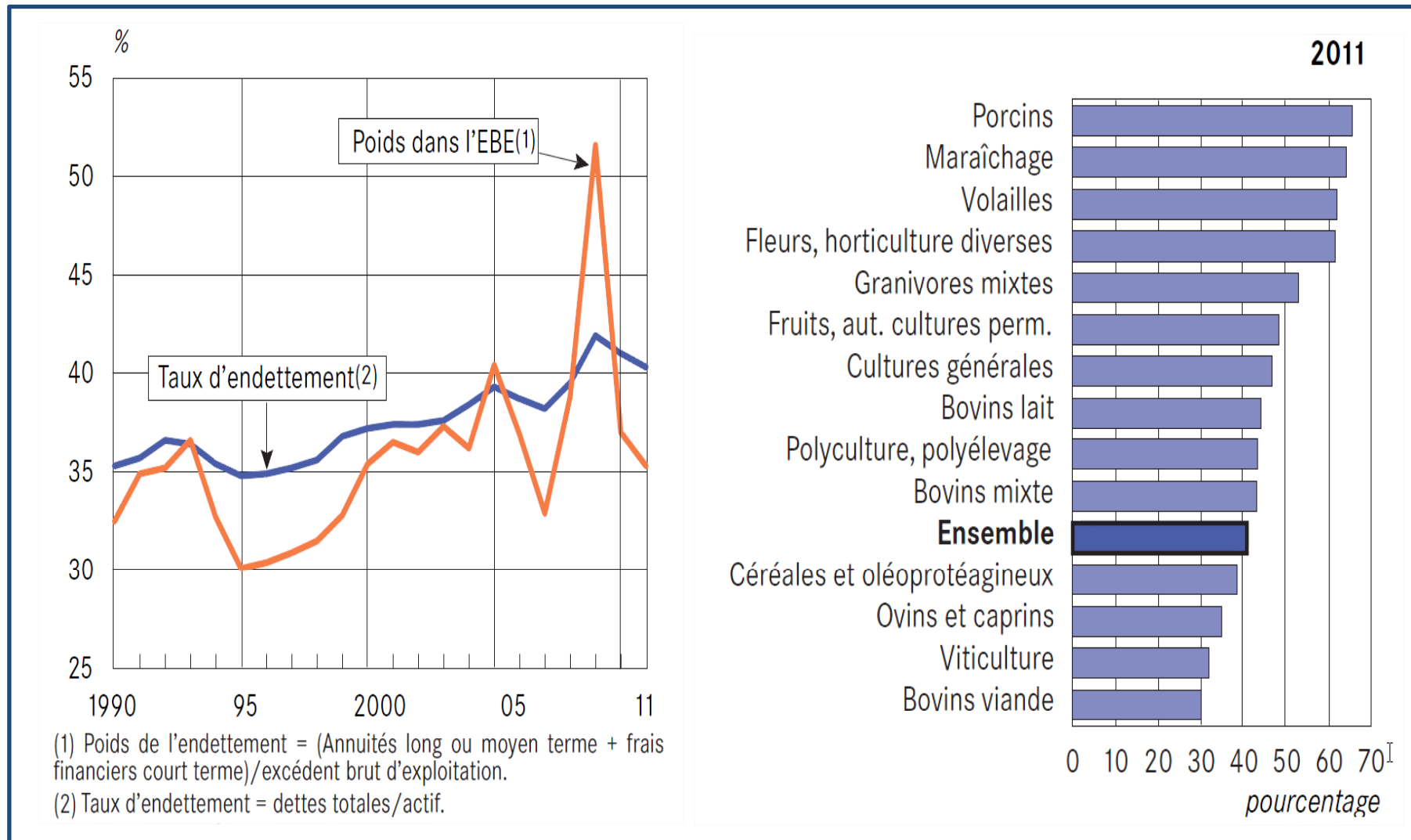

SSP - Agreste - RICA et indicateurs de revenu par catégorie d'exploitations

# Quelles stratégies pour les exploitations agricoles ?

## → Trois grandes stratégies complémentaires (gestion dans le temps)

- Une stratégie technique (optimisation, et non maximisation, des performances techniques)
- Une stratégie entrepreneuriale (acquisition de foncier, choix des productions, investissements)
- Une stratégie patrimoniale (cessibilité de l'entreprise et valorisation du capital accumulé)

## → Des orientations propres à chaque exploitation

- Autonomie du système (dépendance aux intrants : énergie, engrais, aliments, etc.)
- Diversification des productions et activités *versus* spécialisation (éco. de gamme)
- Productivité du travail (économie d'échelle ; intensification ; formes d'organisation du travail)

## → Des options à ne pas négliger

- Création de valeur ajoutée au centre des stratégies d'investissement
- Structurer les rapports avec l'aval, contractualiser, mieux vendre (qualité)



## 2- L'agriculture française et l'internationalisation



## Les exportations agroalimentaires de plusieurs pays\* (milliard d'euros)

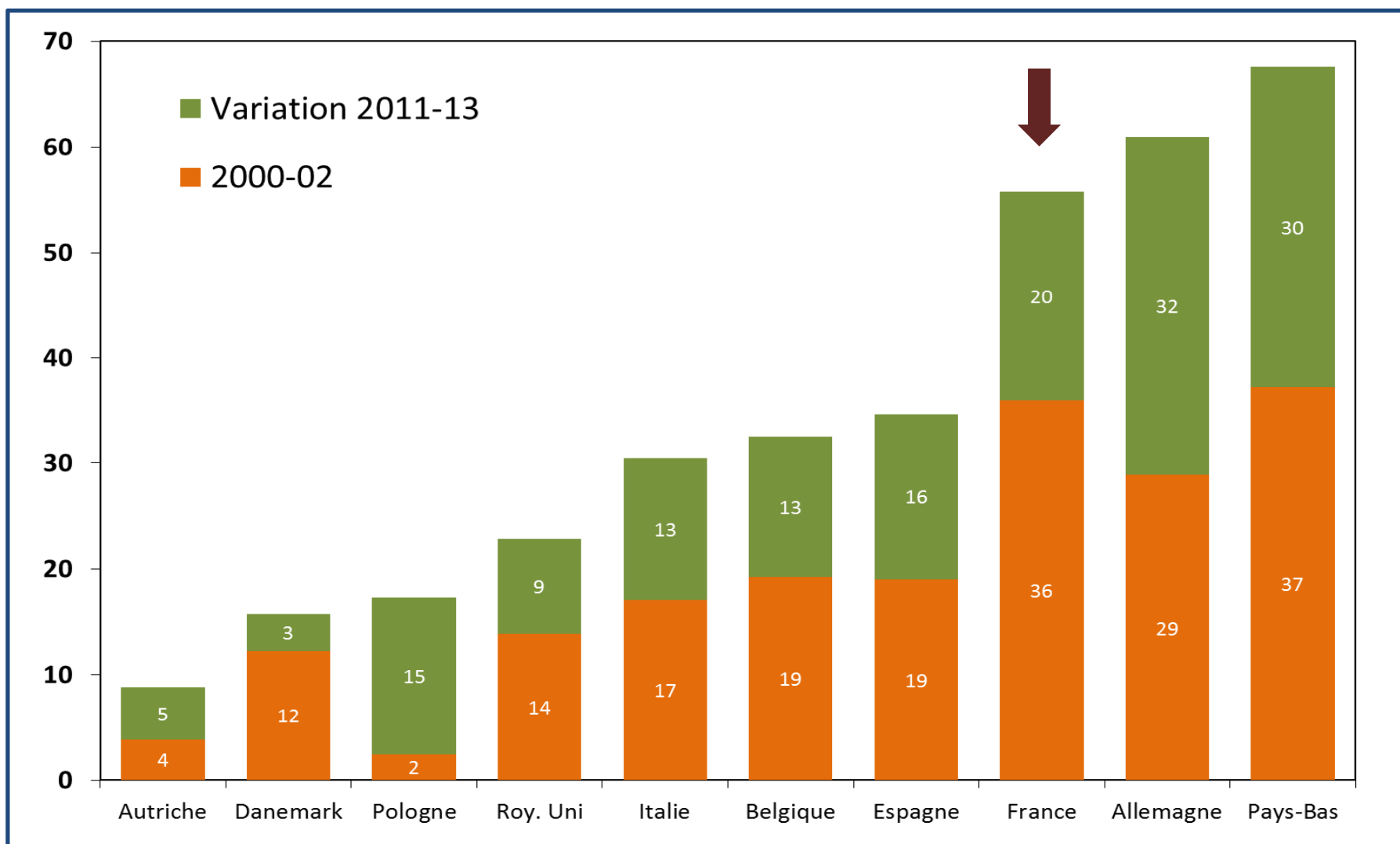

(\*) 10 pays = 85% du total des exportations de l'UE-28 en 2013

Eurostat – Comext – (24 premiers chapitres de la nomenclature tarifaire) / Traitement INRA (LERECO)

# Les exportations agroalimentaires de la France

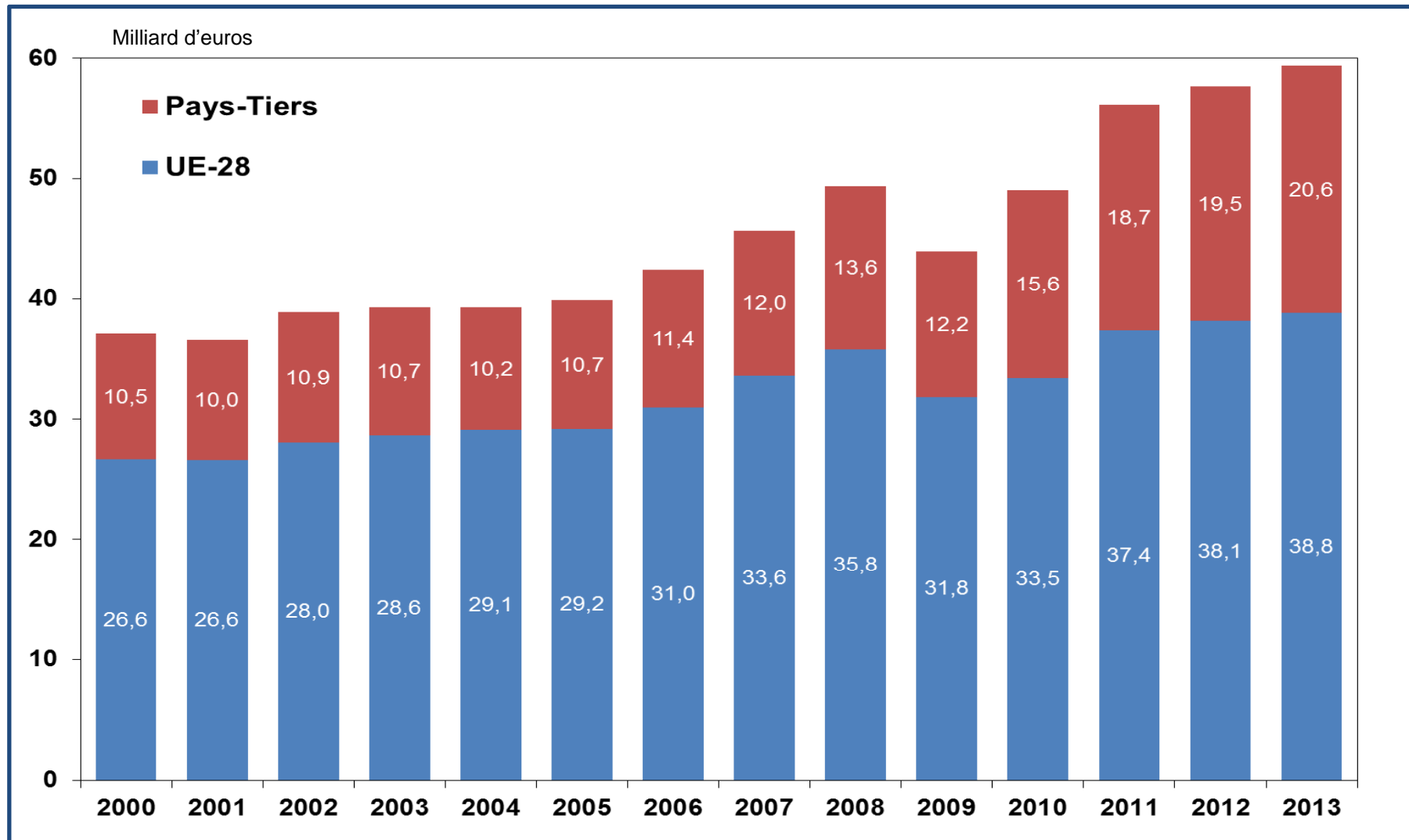

Douanes françaises (24 premiers chapitres de la nomenclature tarifaire) / Traitement INRA (LERECO)

## Les clients de la France en agroalimentaire

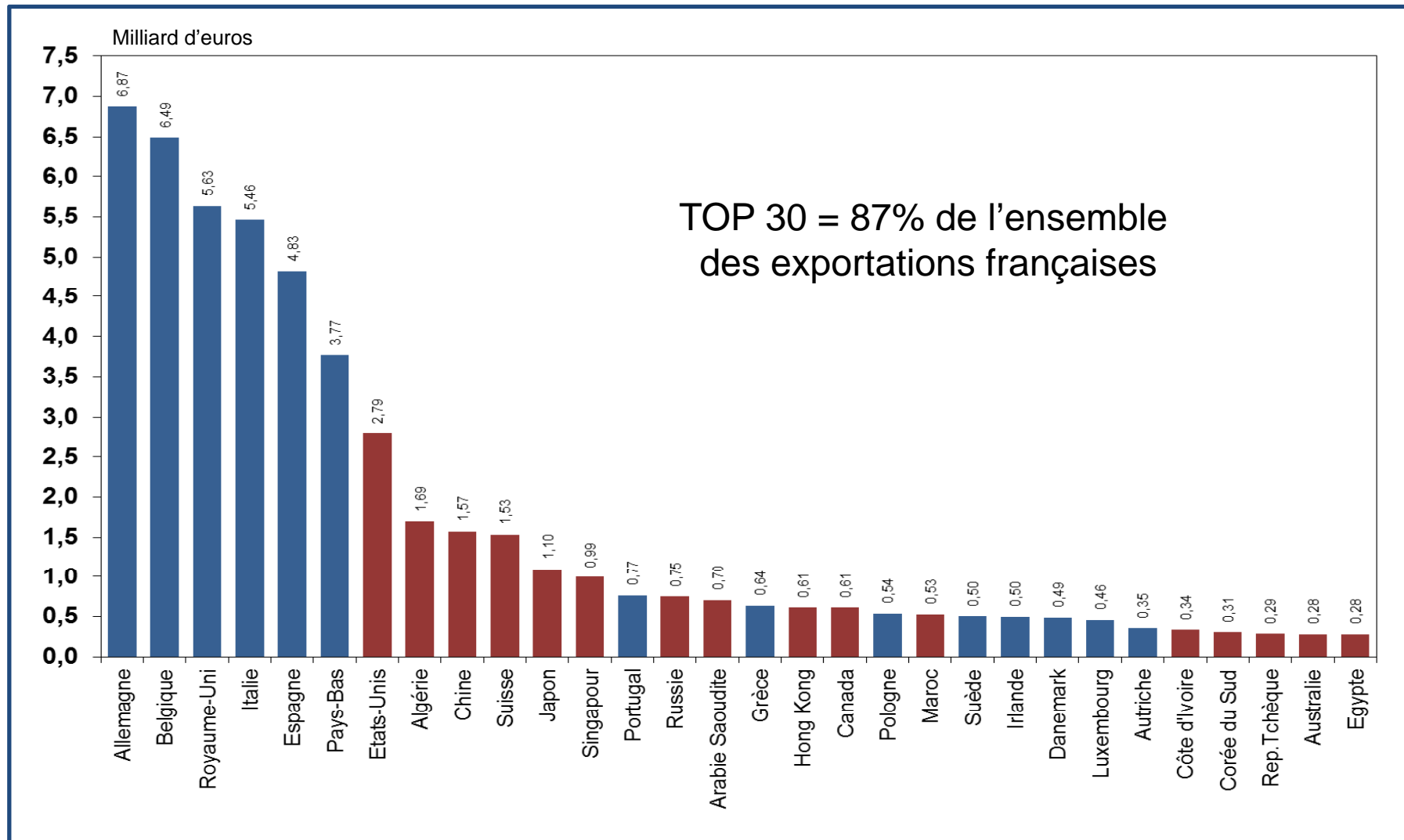

Douanes françaises (24 premiers chapitres de la nomenclature tarifaire) / Traitement INRA (LERECO)



## Les exportations agroalimentaires de la France (UE et pays tiers)

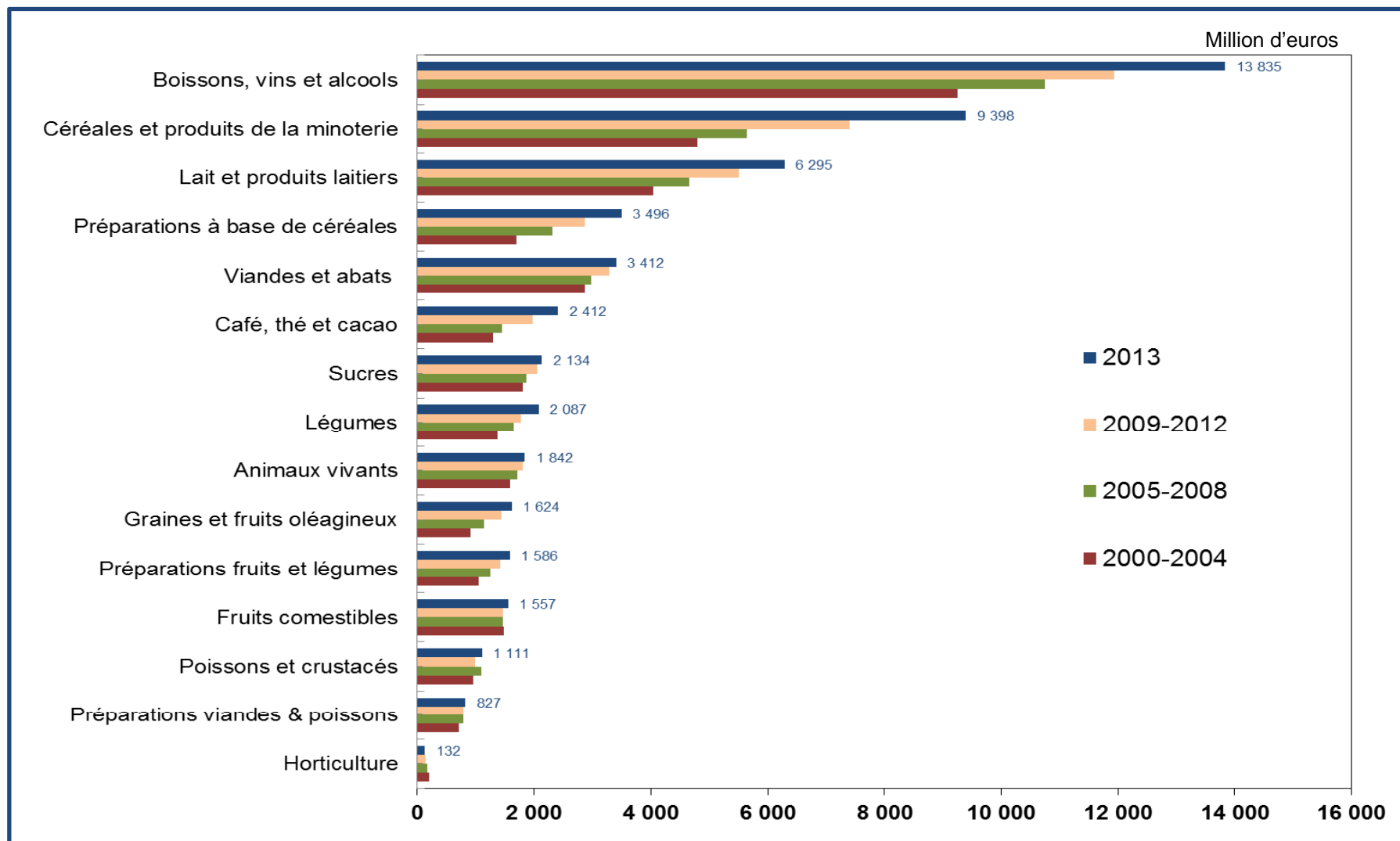

Douanes françaises (24 premiers chapitres de la nomenclature tarifaire) / Traitement INRA (LERECO)

# Les importations agroalimentaires de la France

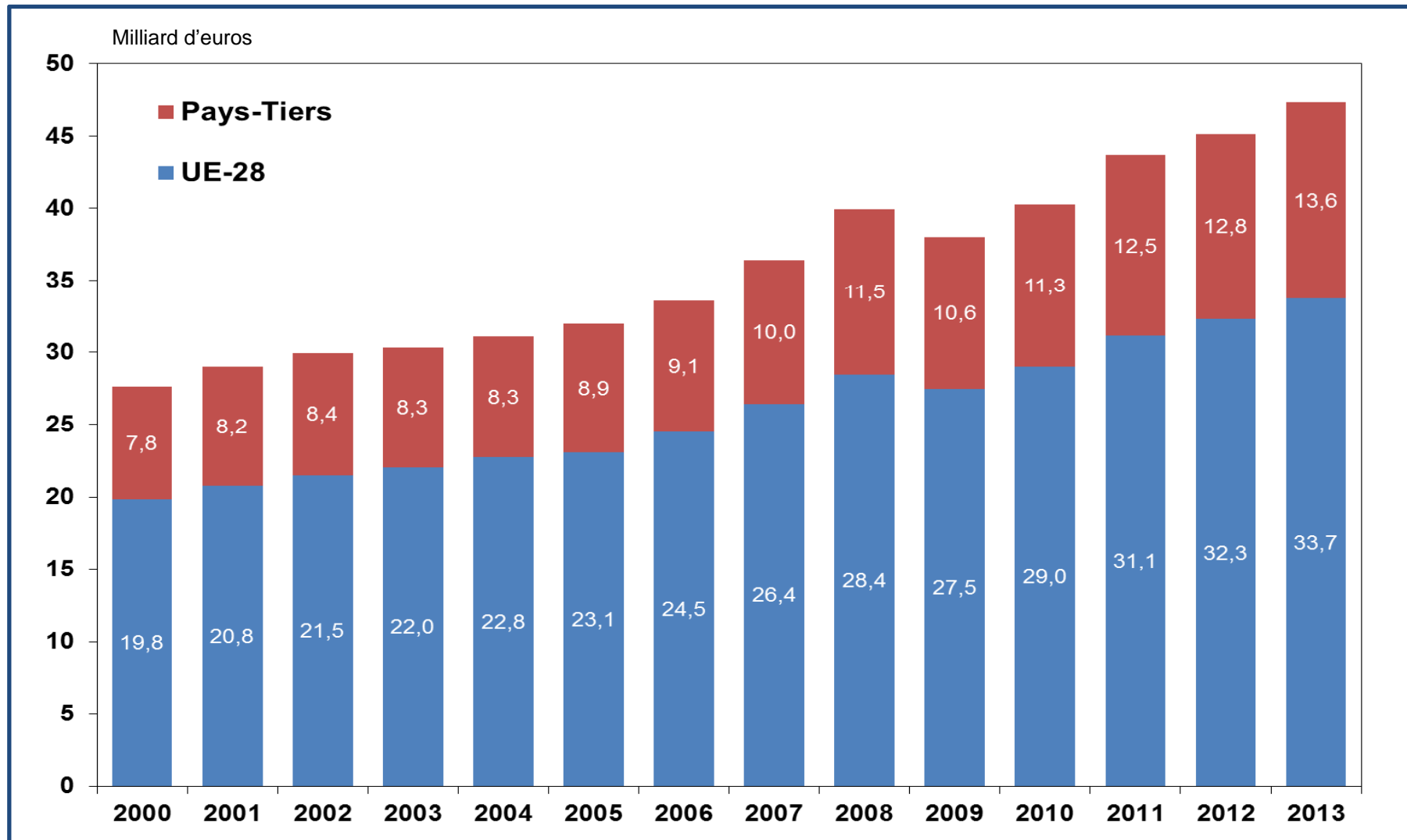

Douanes françaises (24 premiers chapitres de la nomenclature tarifaire) / Traitement INRA (LERECO)

# Les fournisseurs de la France en agroalimentaire

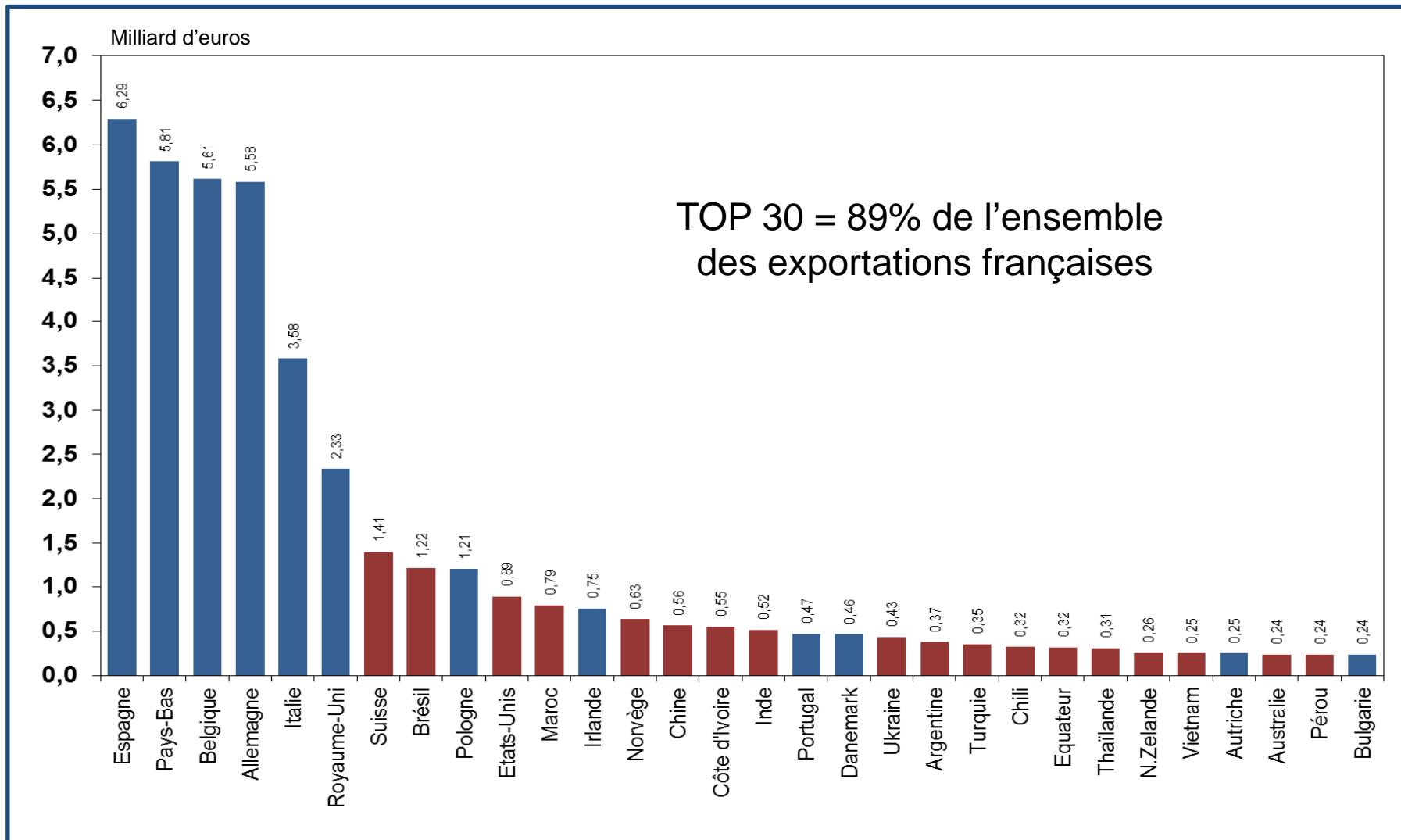

Douanes françaises (24 premiers chapitres de la nomenclature tarifaire) / Traitement INRA (LERECO)

# Les importations agroalimentaires totales de la France

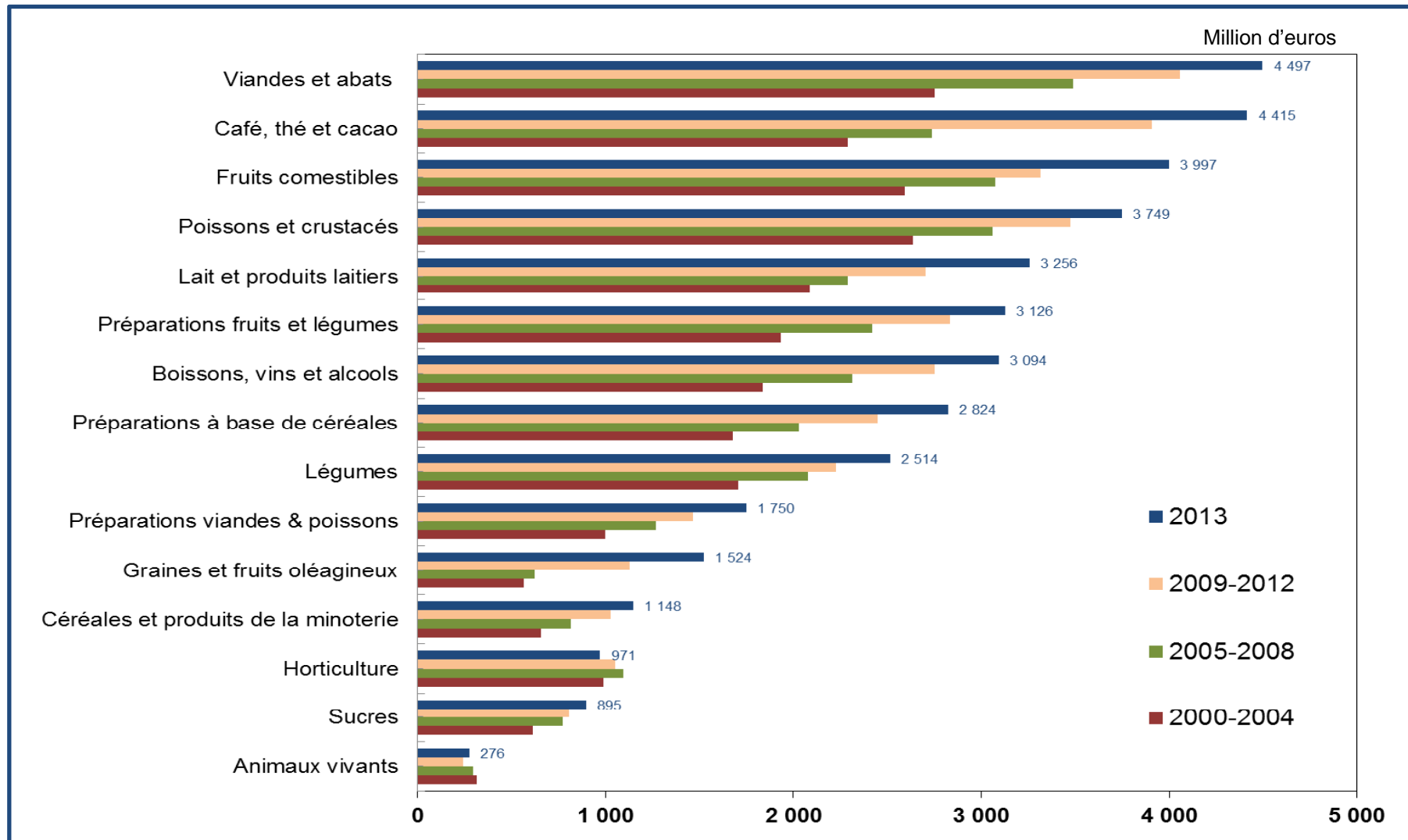

Douanes françaises (24 premiers chapitres de la nomenclature tarifaire) / Traitement INRA (LERECO)



# Le solde agroalimentaire de la France

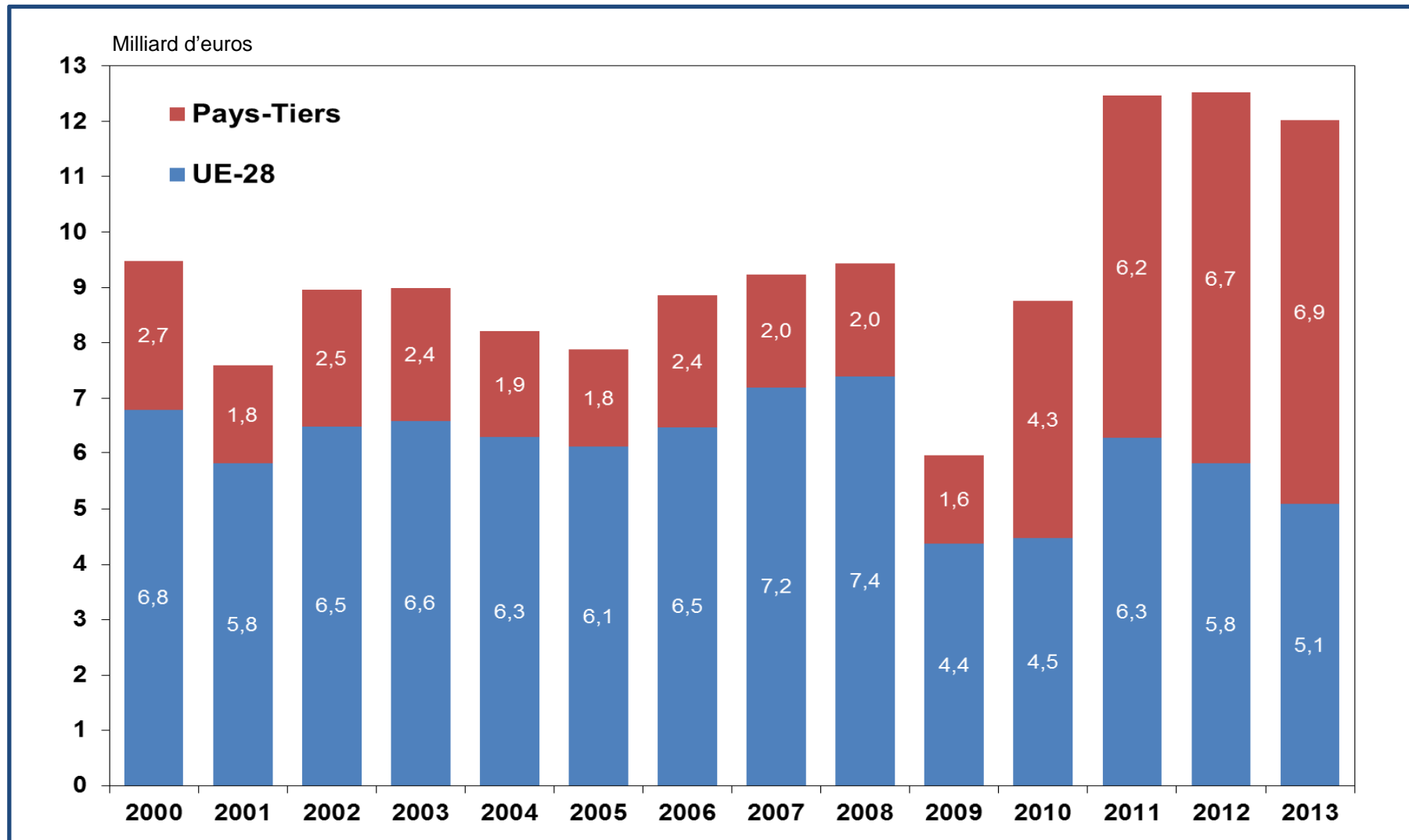

Douanes françaises (24 premiers chapitres de la nomenclature tarifaire) / Traitement INRA (LERECO)

# Les échanges agroalimentaires de la France (intra et extra-UE)

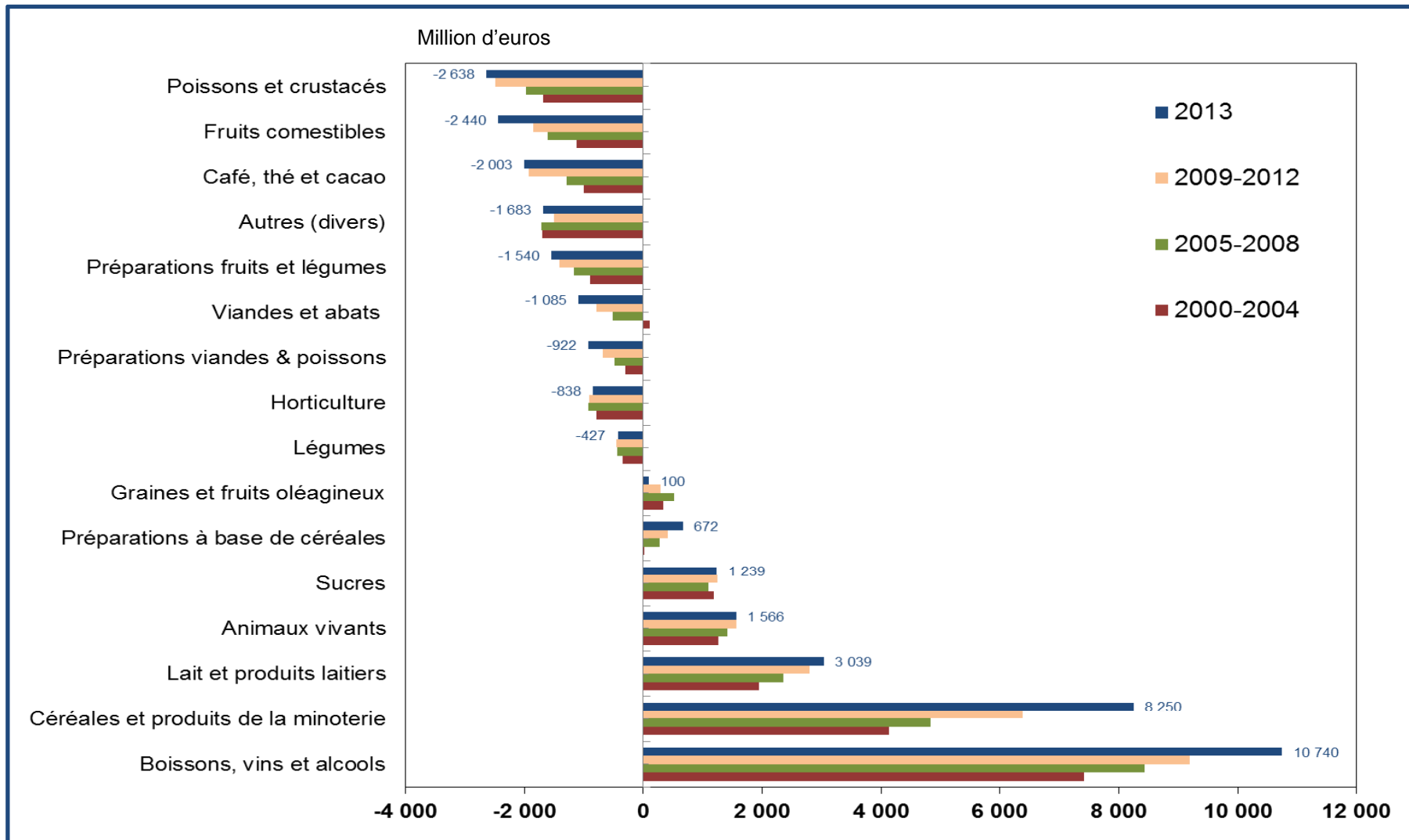

Douanes françaises (24 premiers chapitres de la nomenclature tarifaire) / Traitement INRA (LERECO)

# Les échanges agroalimentaires de la France avec l'Allemagne

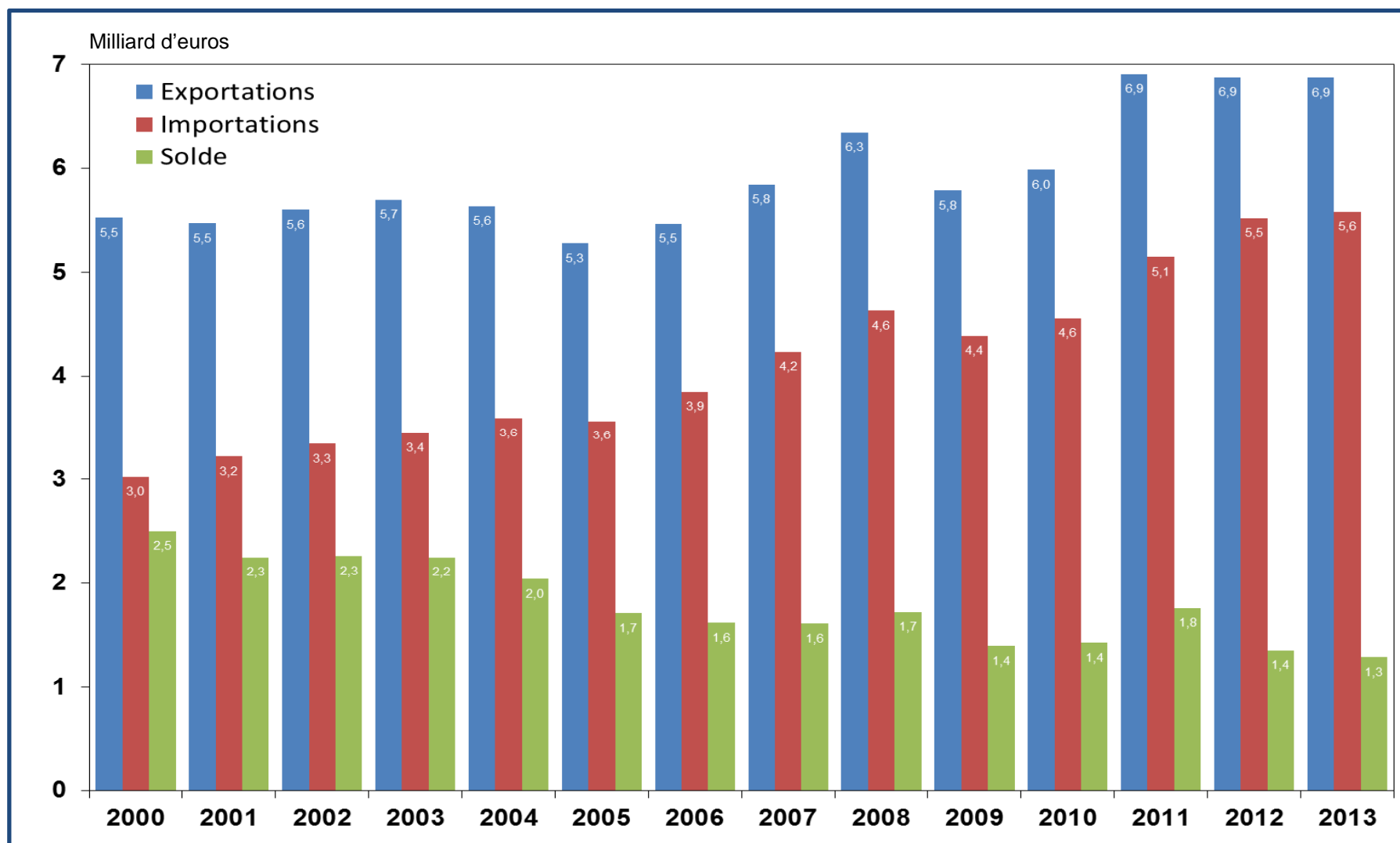

Douanes françaises (24 premiers chapitres de la nomenclature tarifaire) / Traitement INRA (LERECO)

# Les échanges agroalimentaires de la France avec l'Allemagne

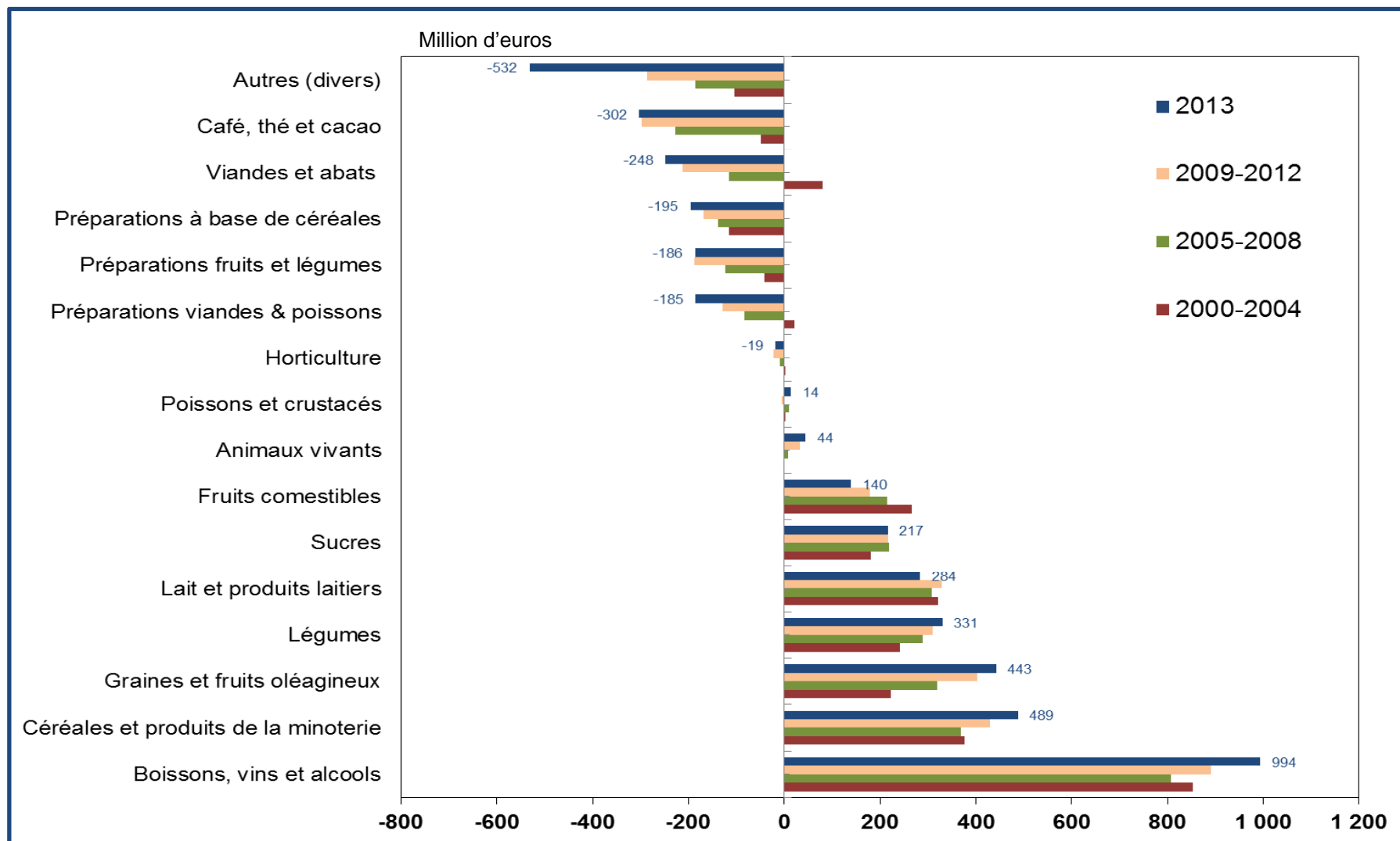

Douanes françaises (24 premiers chapitres de la nomenclature tarifaire) / Traitement INRA (LERECO)

# Les échanges agroalimentaires de la France avec les Etats-Unis

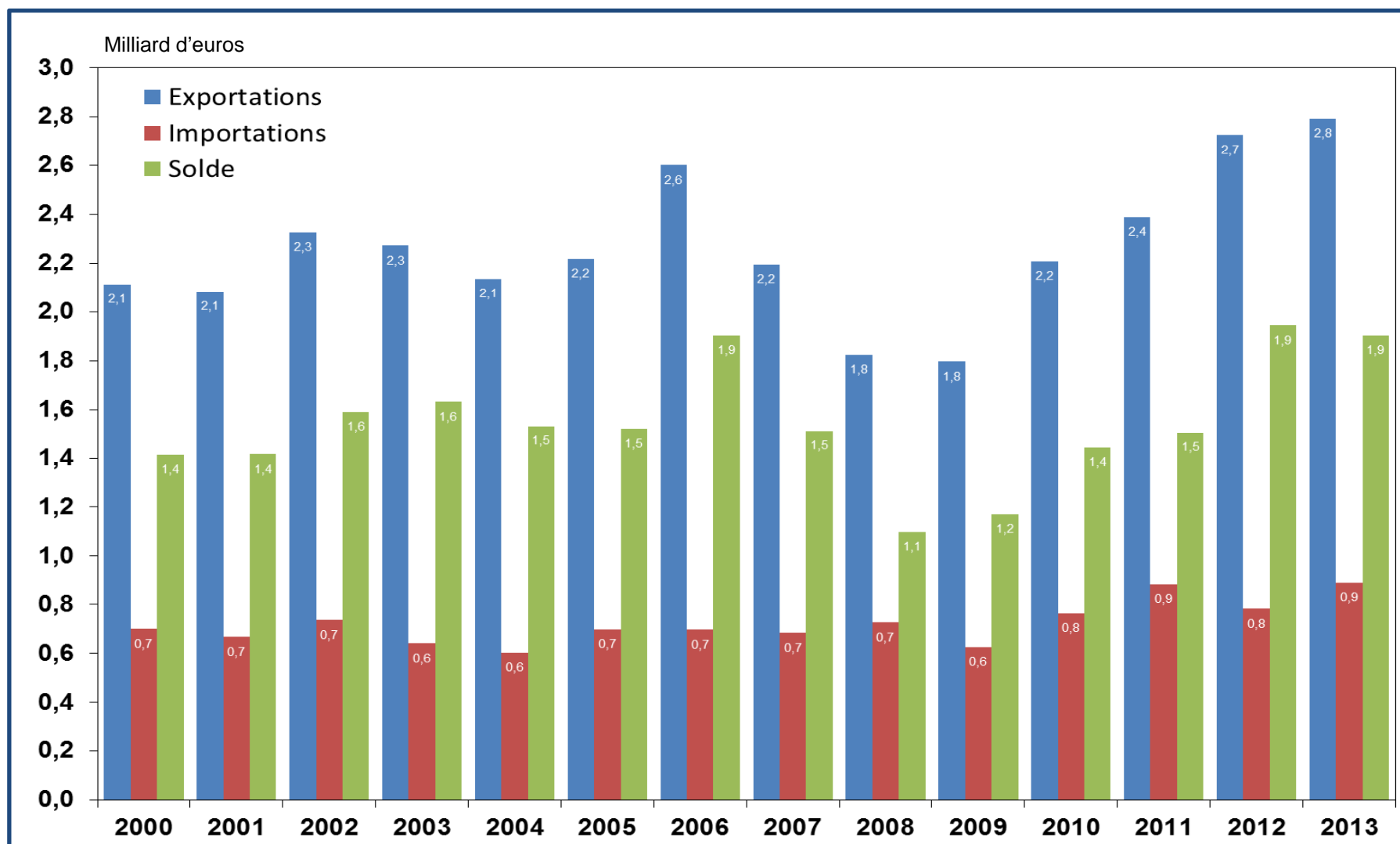

Douanes françaises (24 premiers chapitres de la nomenclature tarifaire) / Traitement INRA (LERECO)



# Les échanges agroalimentaires de la France avec les Etats-Unis

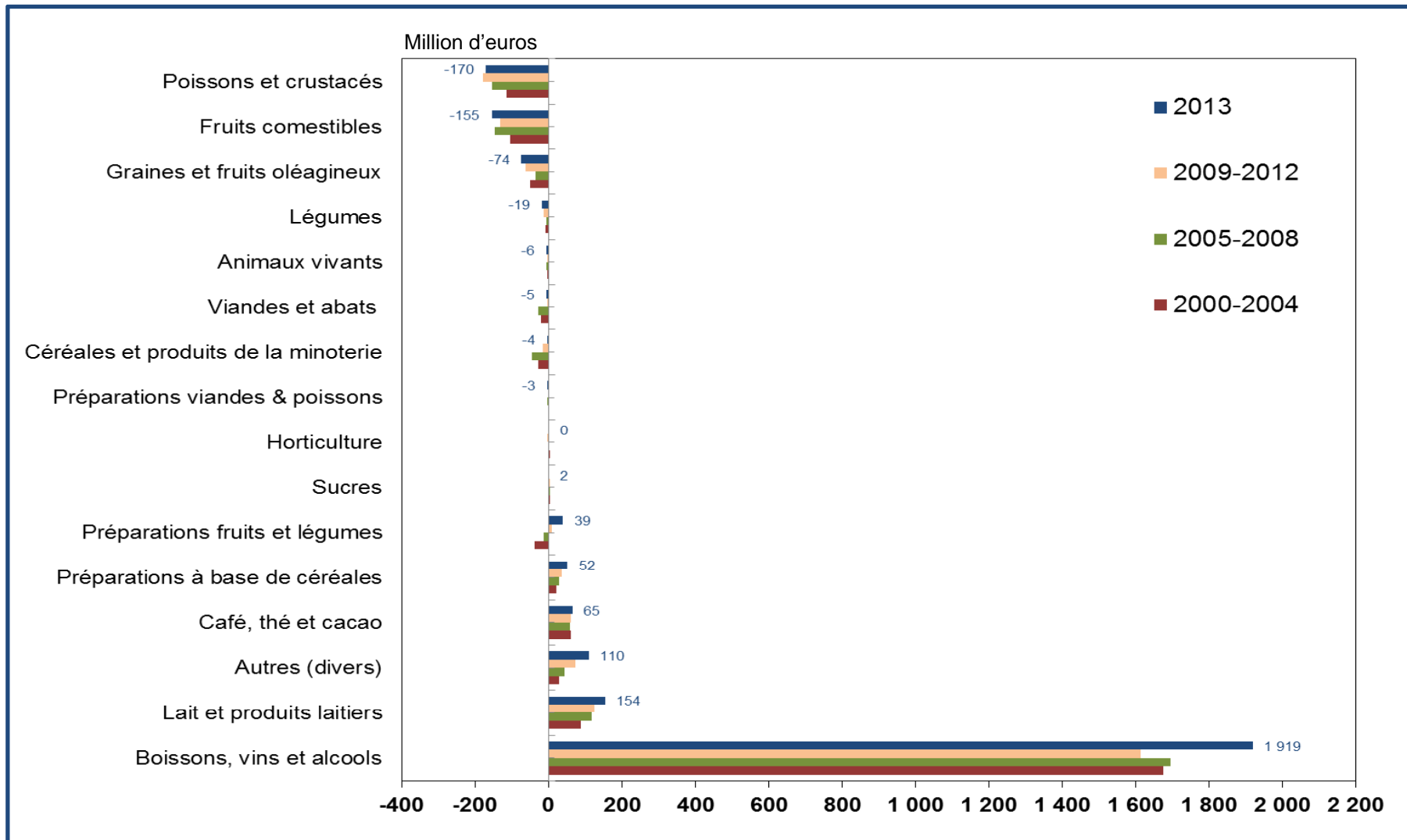

Douanes françaises (24 premiers chapitres de la nomenclature tarifaire) / Traitement INRA (LERECO)

# Les échanges agroalimentaires de la France avec le Brésil

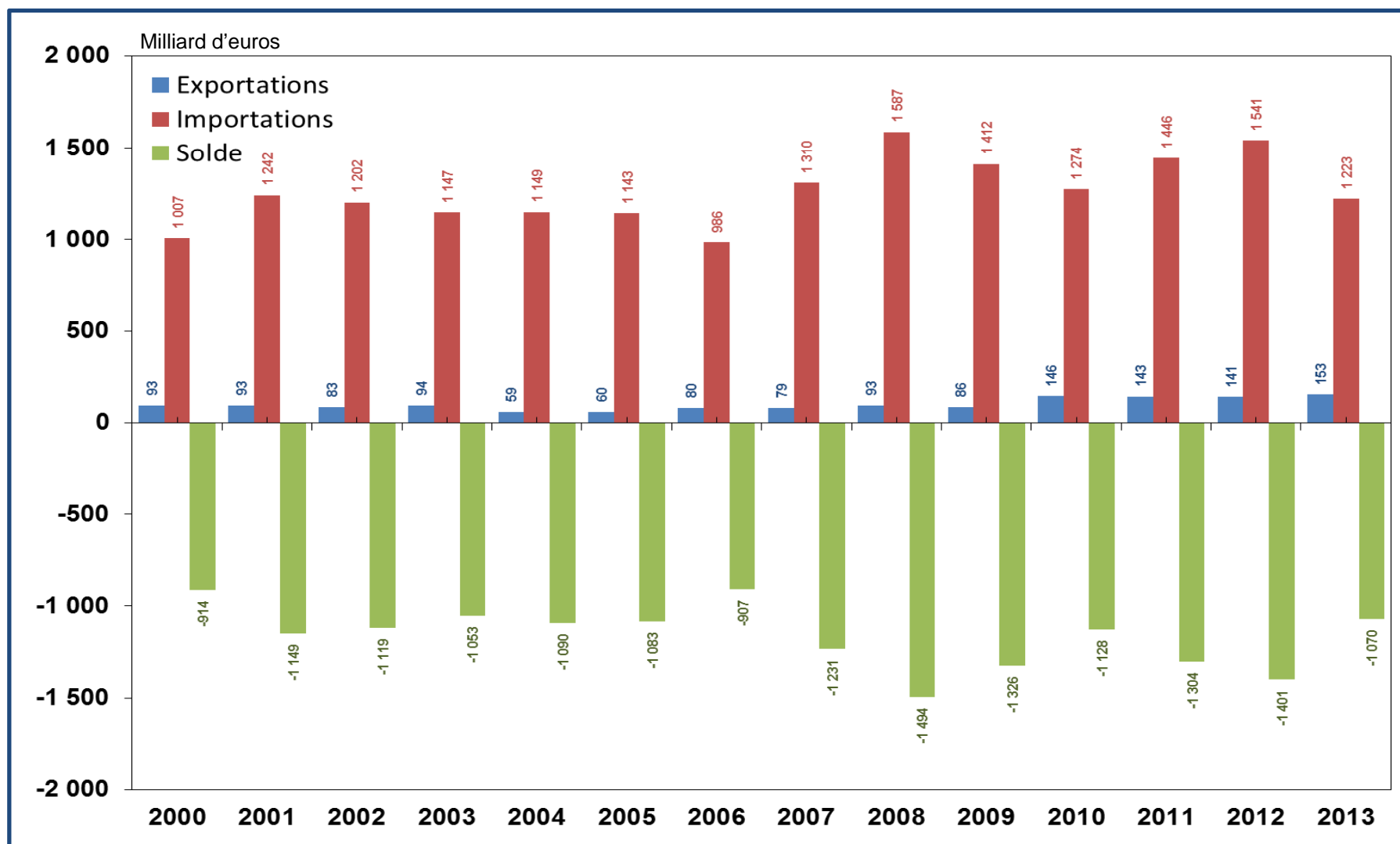

Douanes françaises (24 premiers chapitres de la nomenclature tarifaire) / Traitement INRA (LERECO)

# Les échanges agroalimentaires de la France avec le Brésil

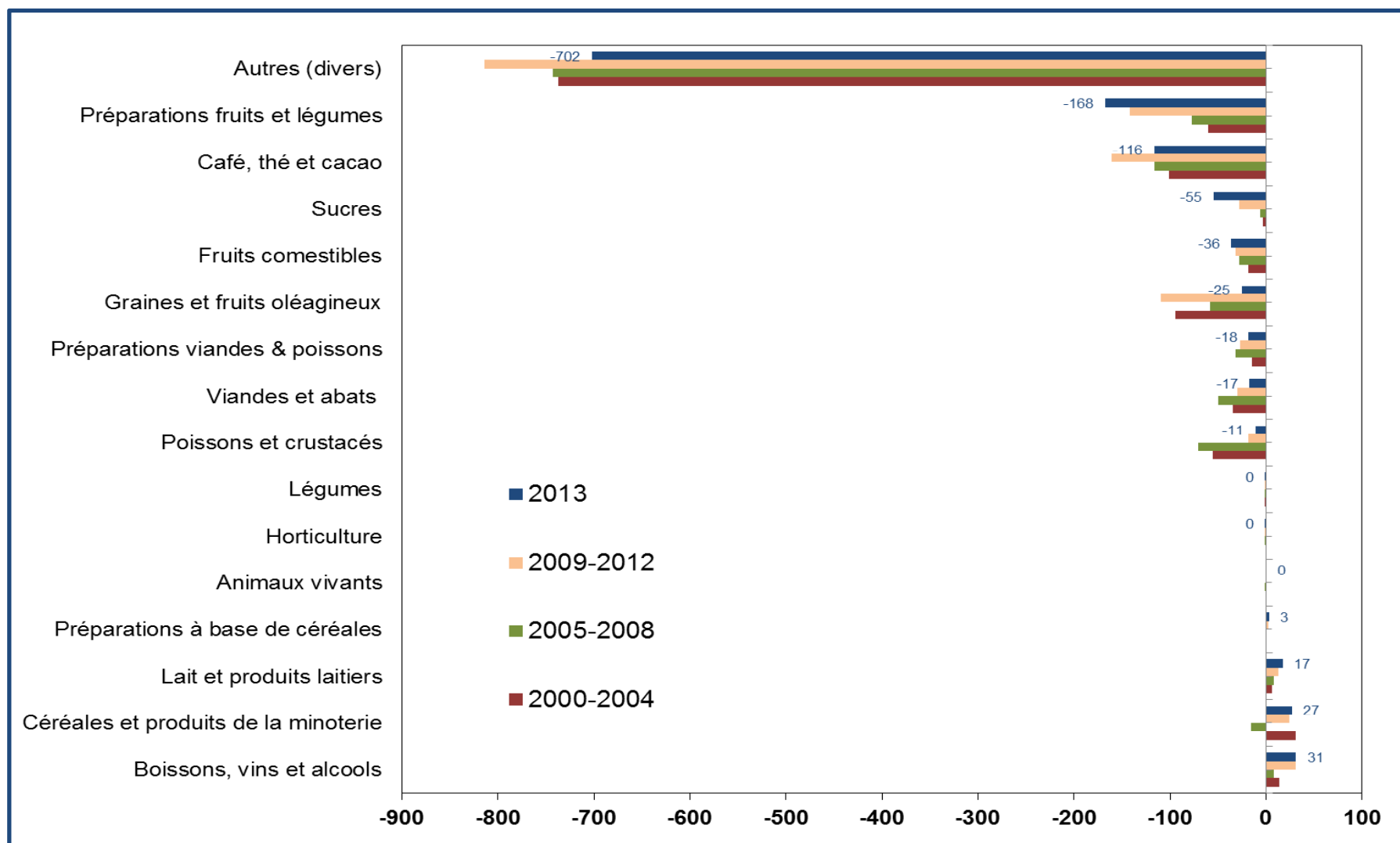

Douanes françaises (24 premiers chapitres de la nomenclature tarifaire) / Traitement INRA (LERECO)

# Les échanges agroalimentaires de la France avec la Russie

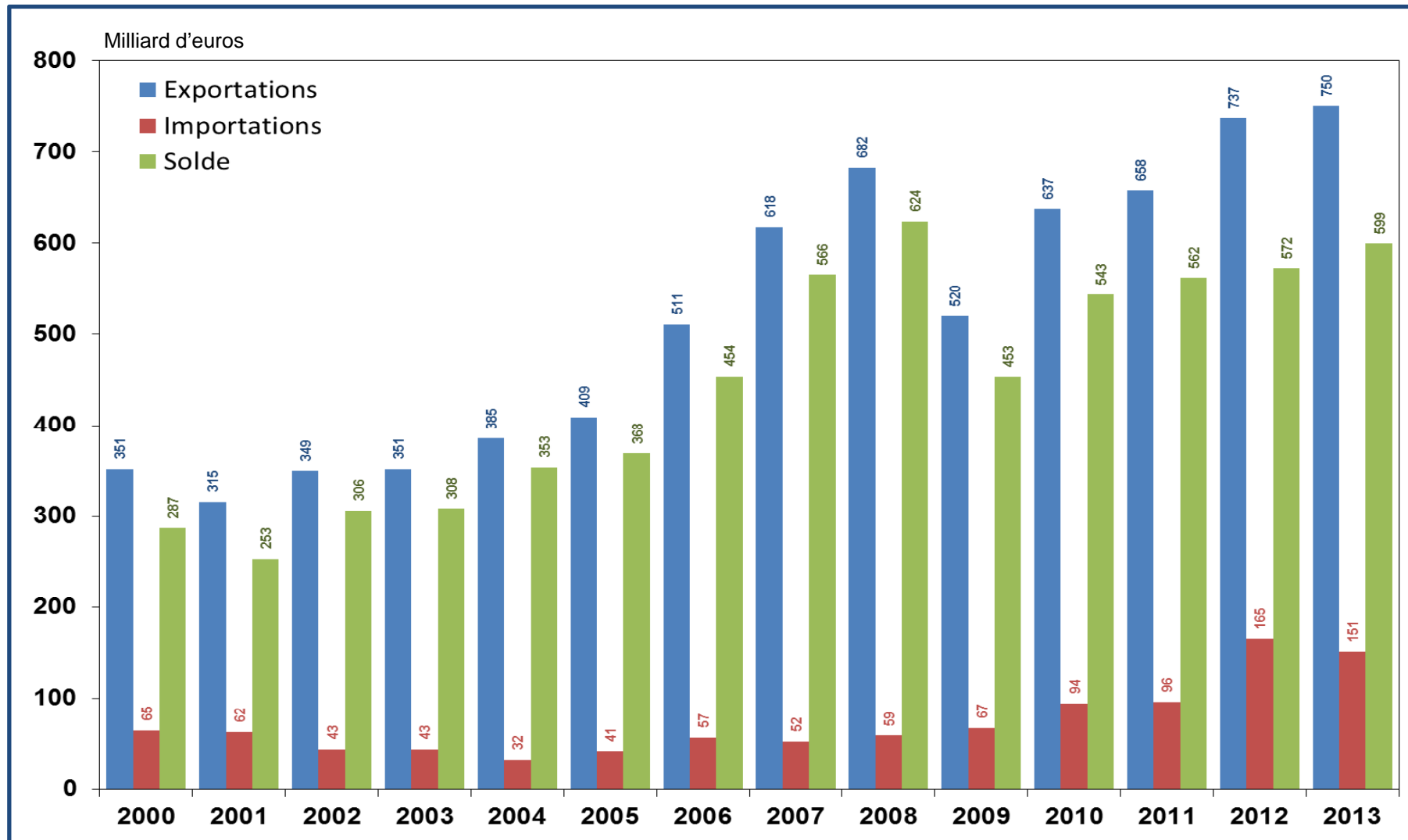

Douanes françaises (24 premiers chapitres de la nomenclature tarifaire) / Traitement INRA (LERECO)

# Les échanges agroalimentaires de la France avec la Russie

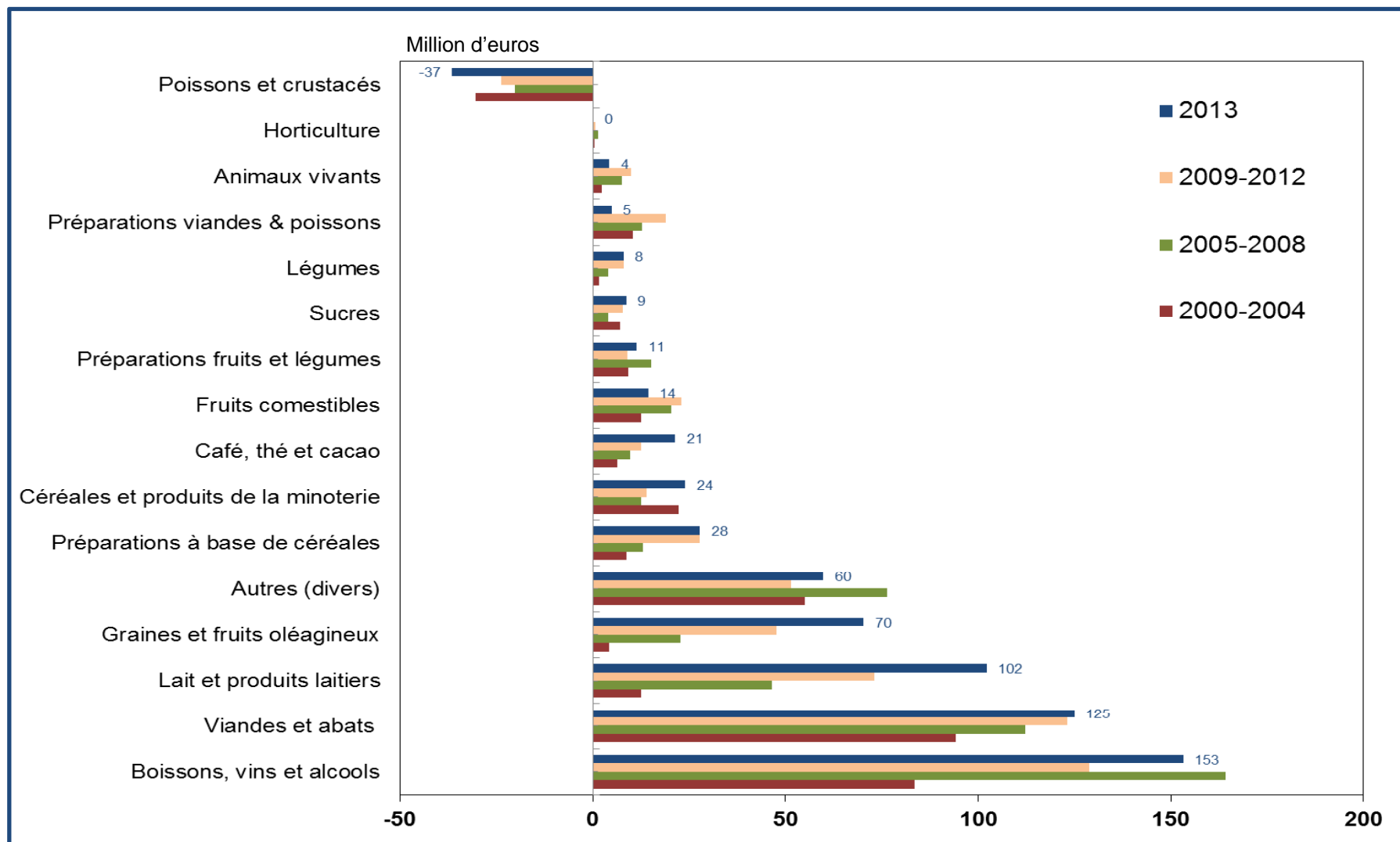

Douanes françaises (24 premiers chapitres de la nomenclature tarifaire) / Traitement INRA (LERECO)

# Les échanges agroalimentaires de la France avec l'Afrique

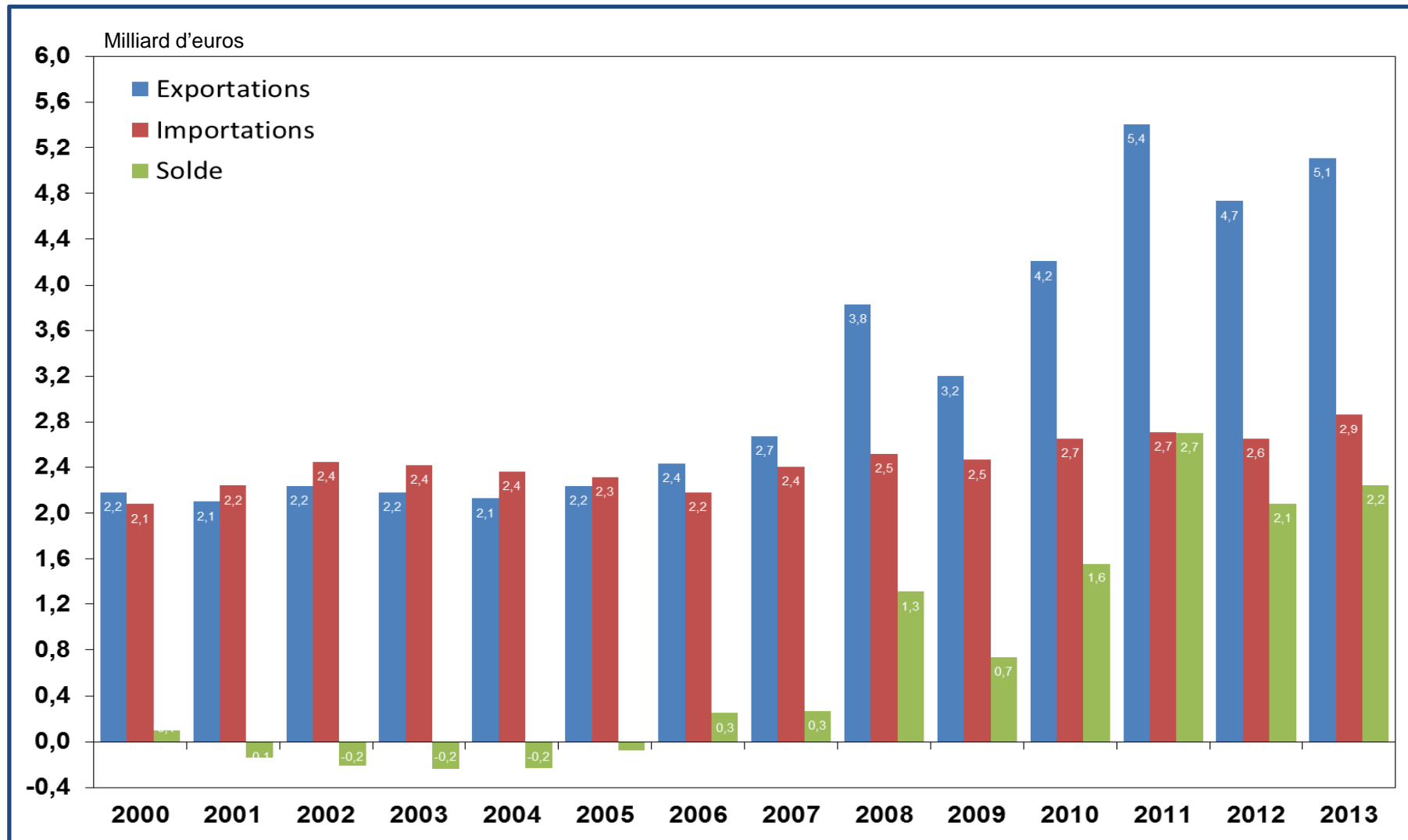

Douanes françaises (24 premiers chapitres de la nomenclature tarifaire) / Traitement INRA (LERECO)



# Les échanges agroalimentaires de la France avec l'Afrique

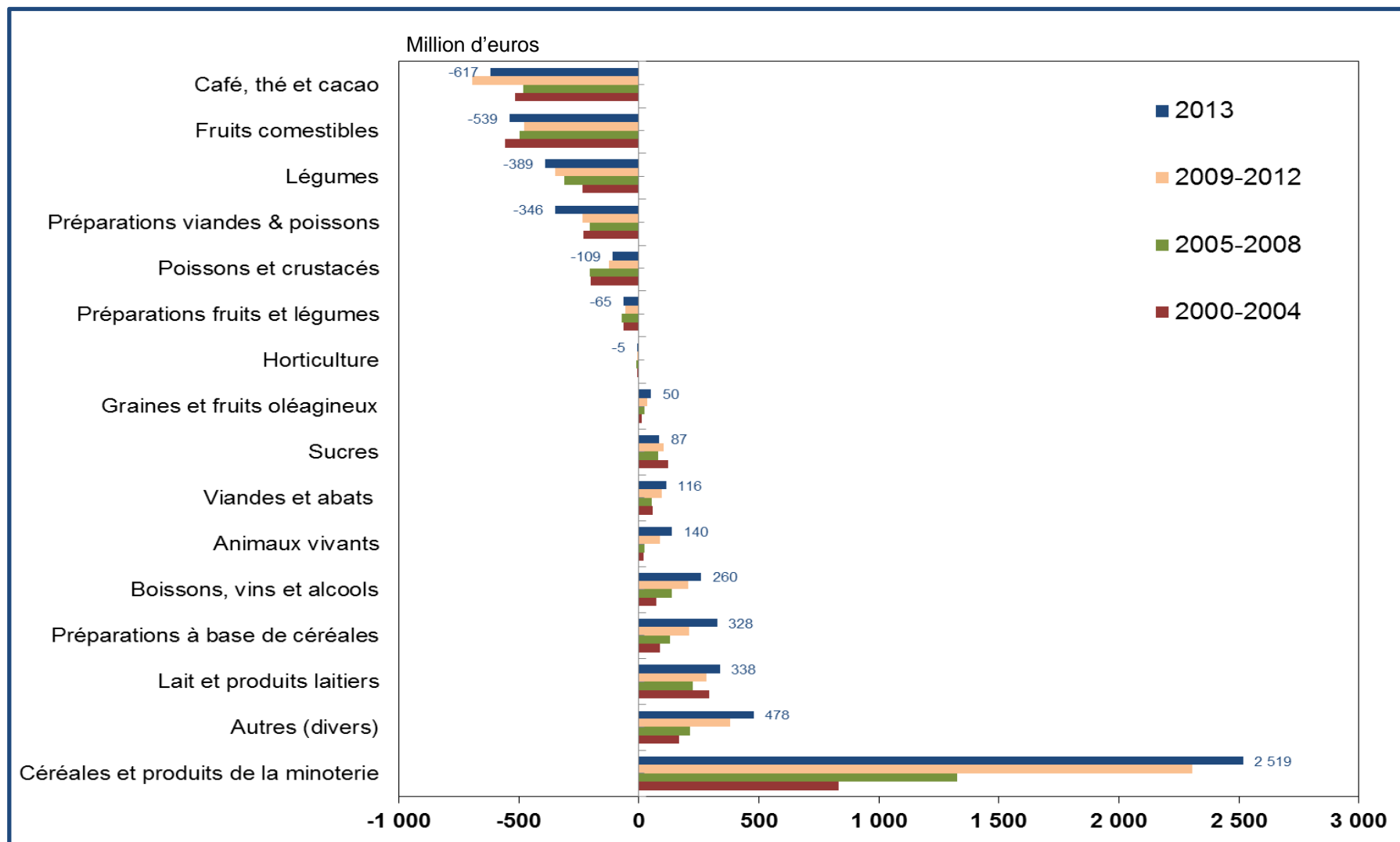

Douanes françaises (24 premiers chapitres de la nomenclature tarifaire) / Traitement INRA (LERECO)

## Les échanges agroalimentaires de la France avec l'Asie

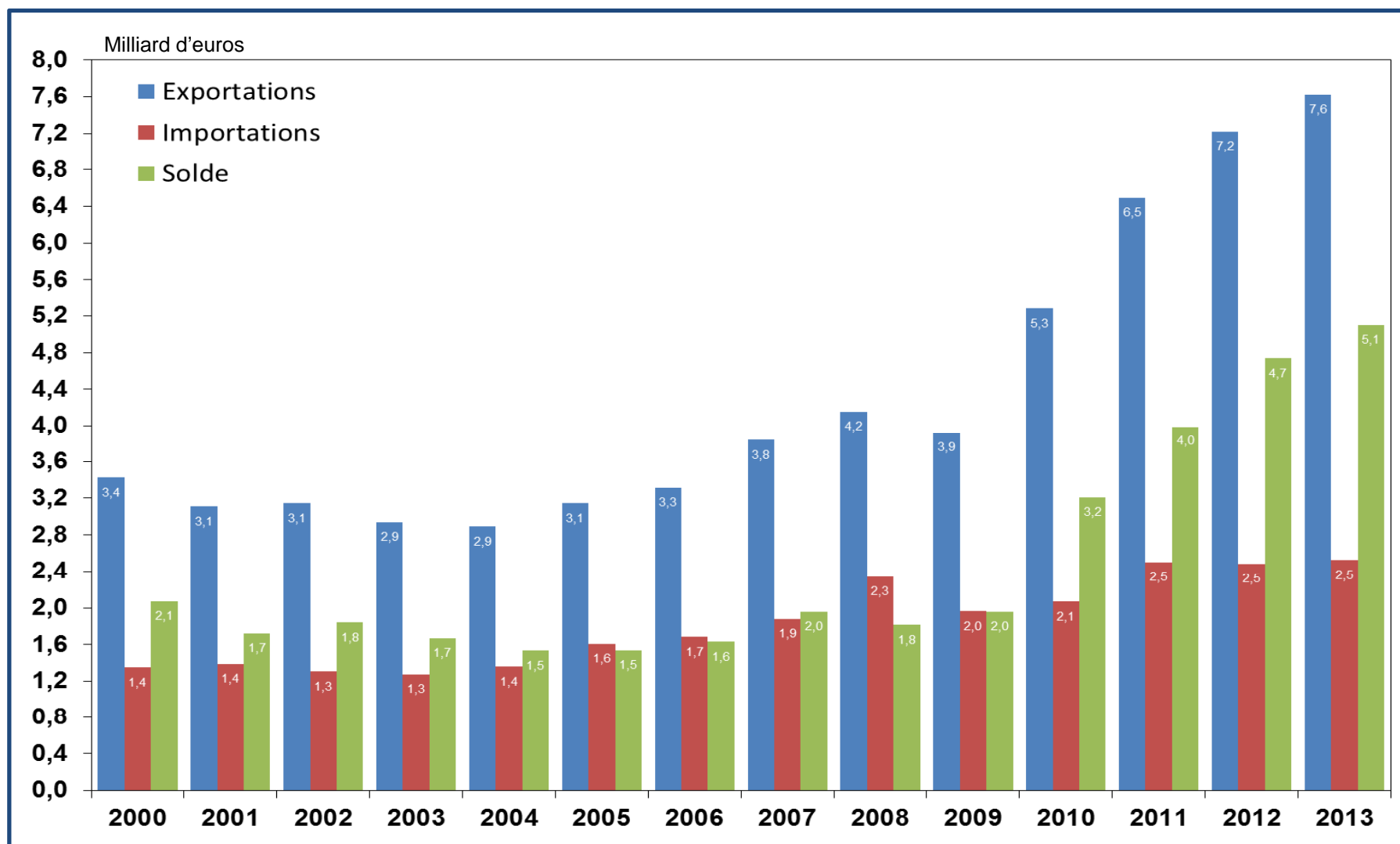

Douanes françaises (24 premiers chapitres de la nomenclature tarifaire) / Traitement INRA (LERECO)

# Les échanges agroalimentaires de la France avec l'Asie

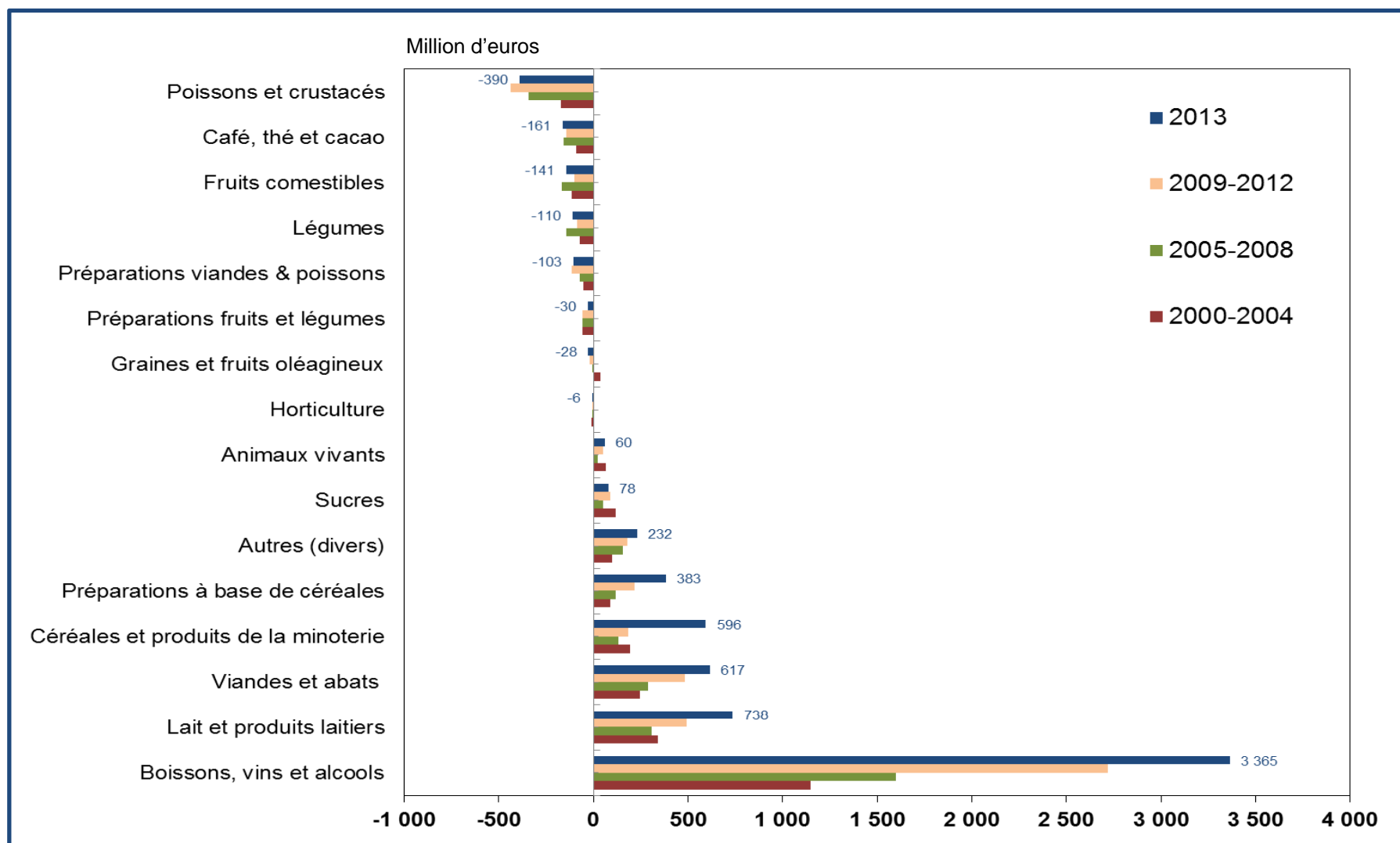

Douanes françaises (24 premiers chapitres de la nomenclature tarifaire) / Traitement INRA (LERECO)

## Principaux enjeux pour le secteur agroalimentaire français

### → Une concurrence intracommunautaire croissante (pays du Nord)

- Un développement des stratégies « compétitivité/environnement »
- L'Allemagne est placée géographiquement au cœur de l'Europe
- Des normes (sociales, environnementales, etc.) moins exigeantes qu'en France

### → Seuls les marchés extérieurs sont véritablement en augmentation

- La compétitivité à l'export est au cœur de la croissance
- La hausse est forte surtout dans les PED (dont ceux proches de la méditerranée)

### → Comment disposer/préserver un avantage compétitif ?

- Réduire les coûts de production pour rester attractif face à la concurrence
- Rendre l'imitation difficile (technologie, qualité, ambiguïté, encastrement dans la culture)
- Utiliser des ressources intransférables (AOC)
- Innover et réinvestir les marges pour assurer la différenciation

### 3- Les atouts et faiblesses de plusieurs filières

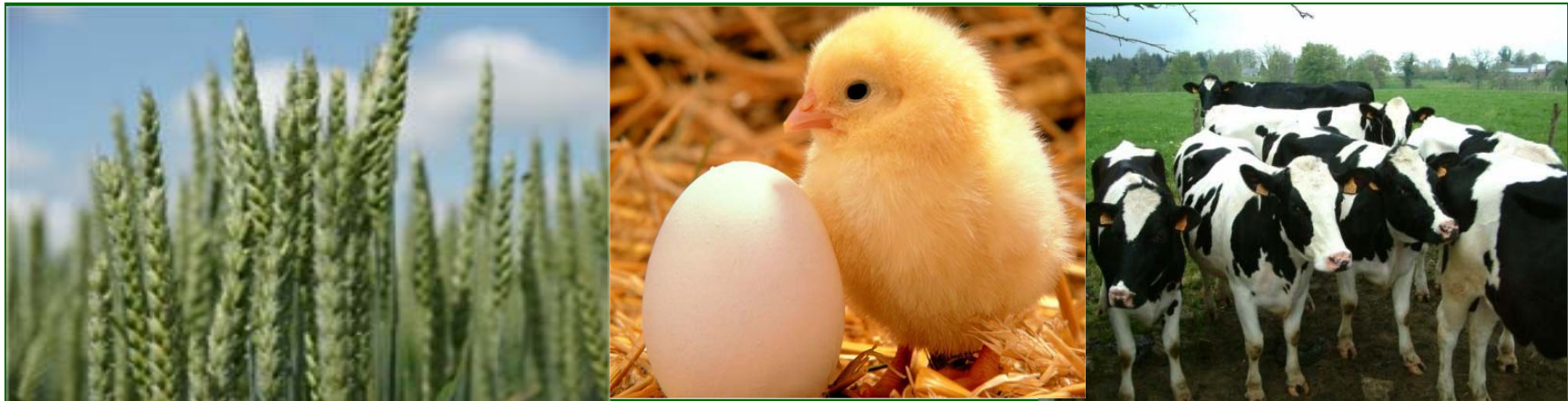

## La production mondiale de céréales (million de tonnes)

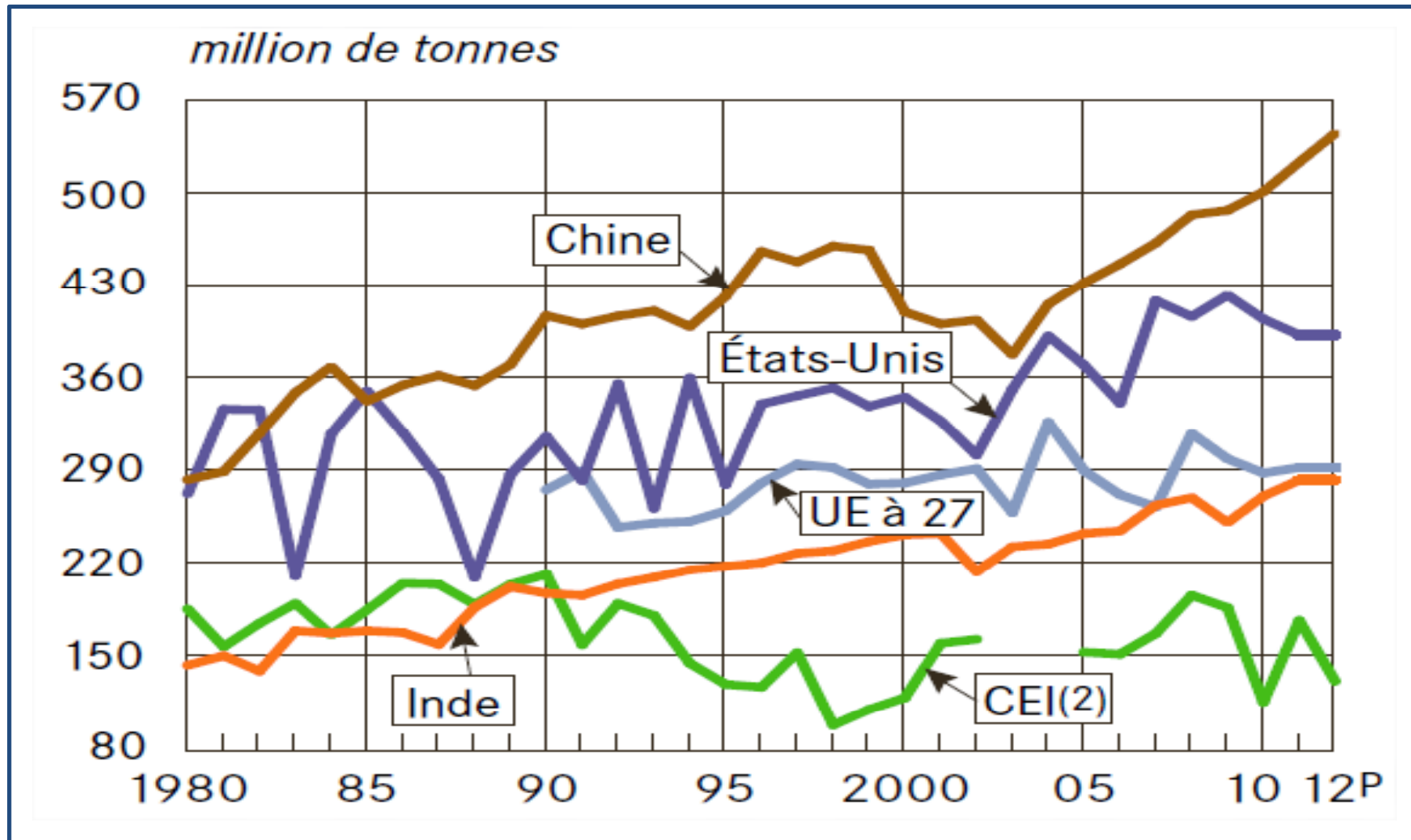

Y compris avec le riz

FAO- Eurostat



## Les producteurs de céréales dans l'UE (million de tonnes, 2013-14)

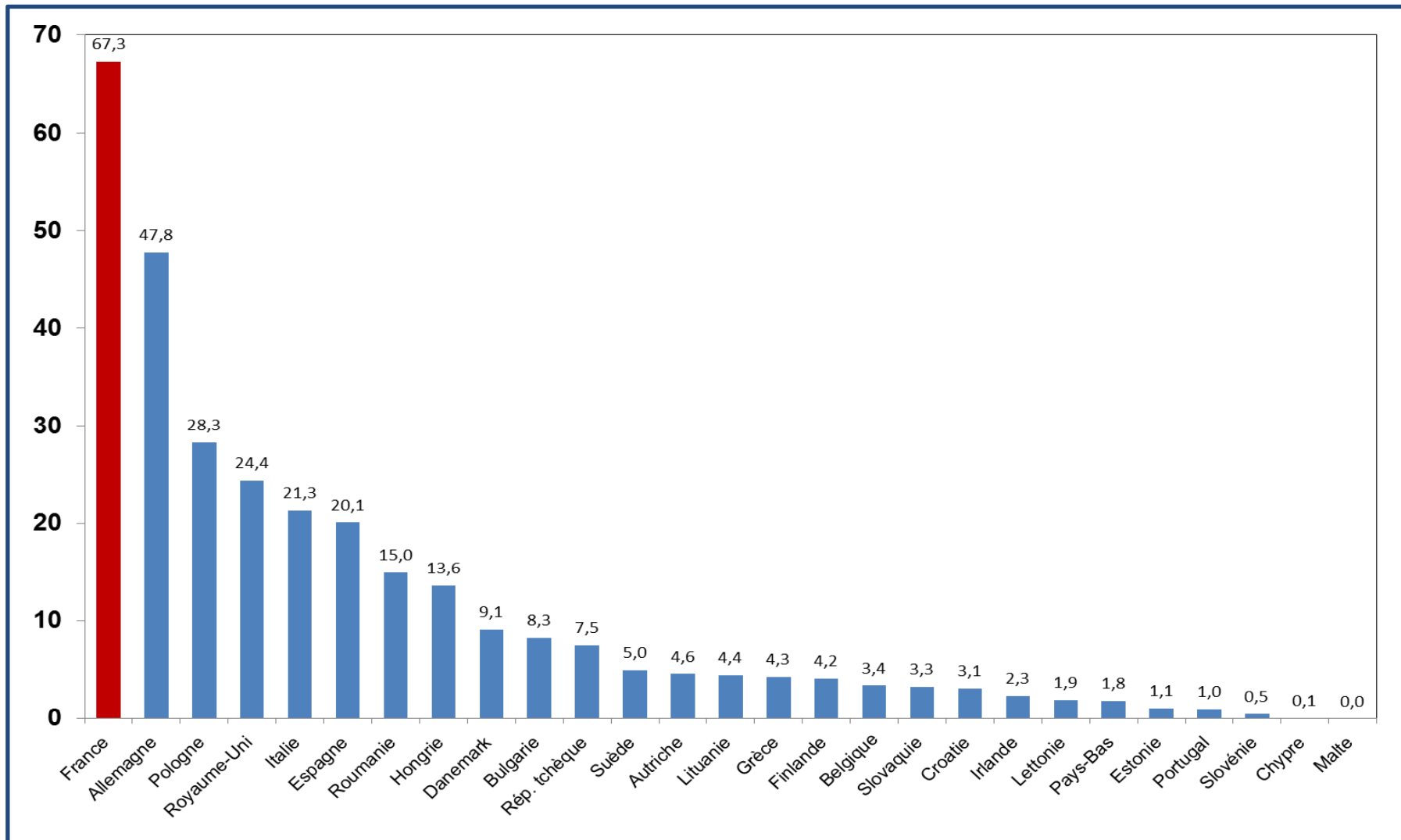

FranceAgriMer (France), Commission européenne (autres pays)

## La production de céréales en France (milliers de tonnes)

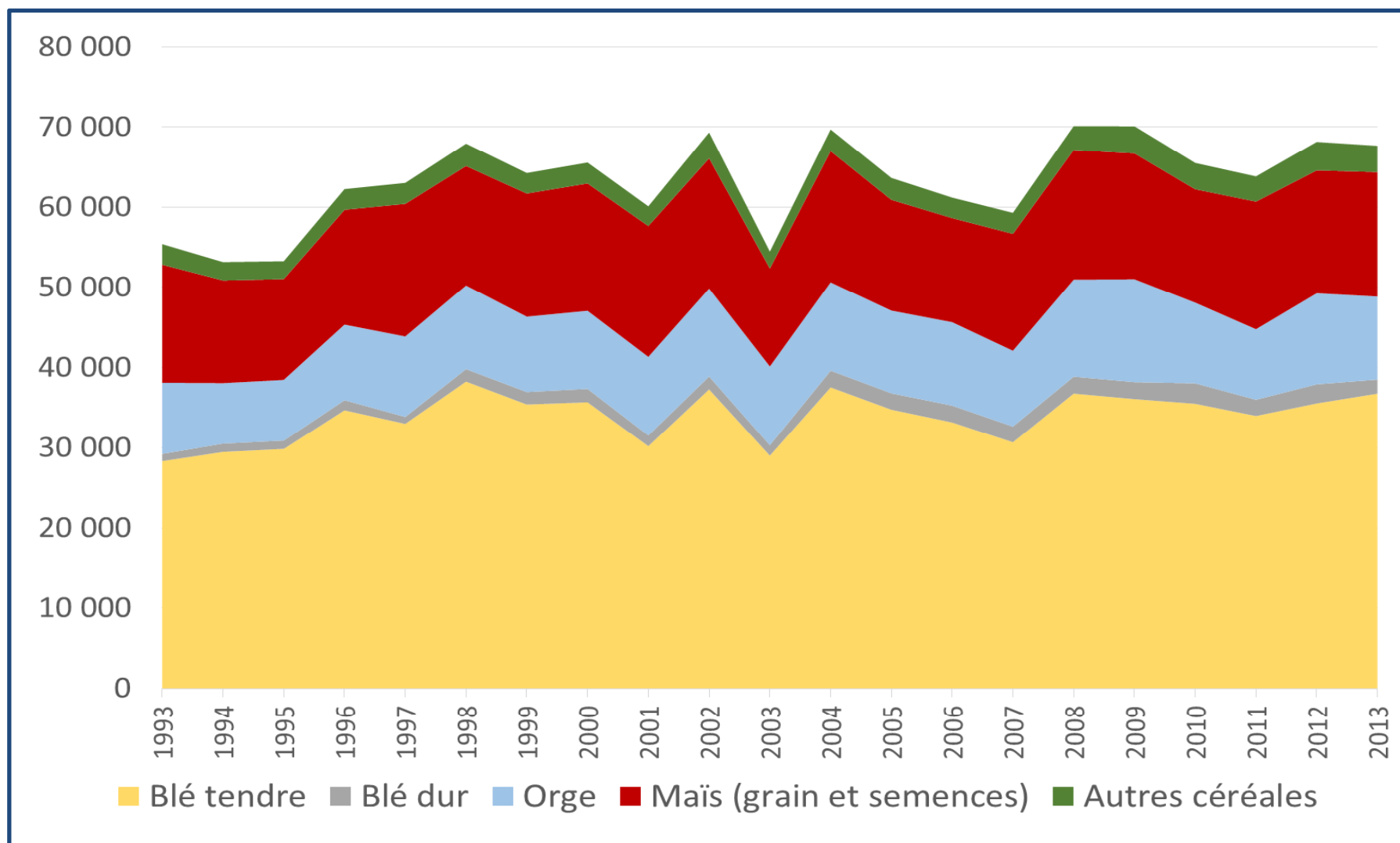

FranceAgriMer

## Le blé tendre en France

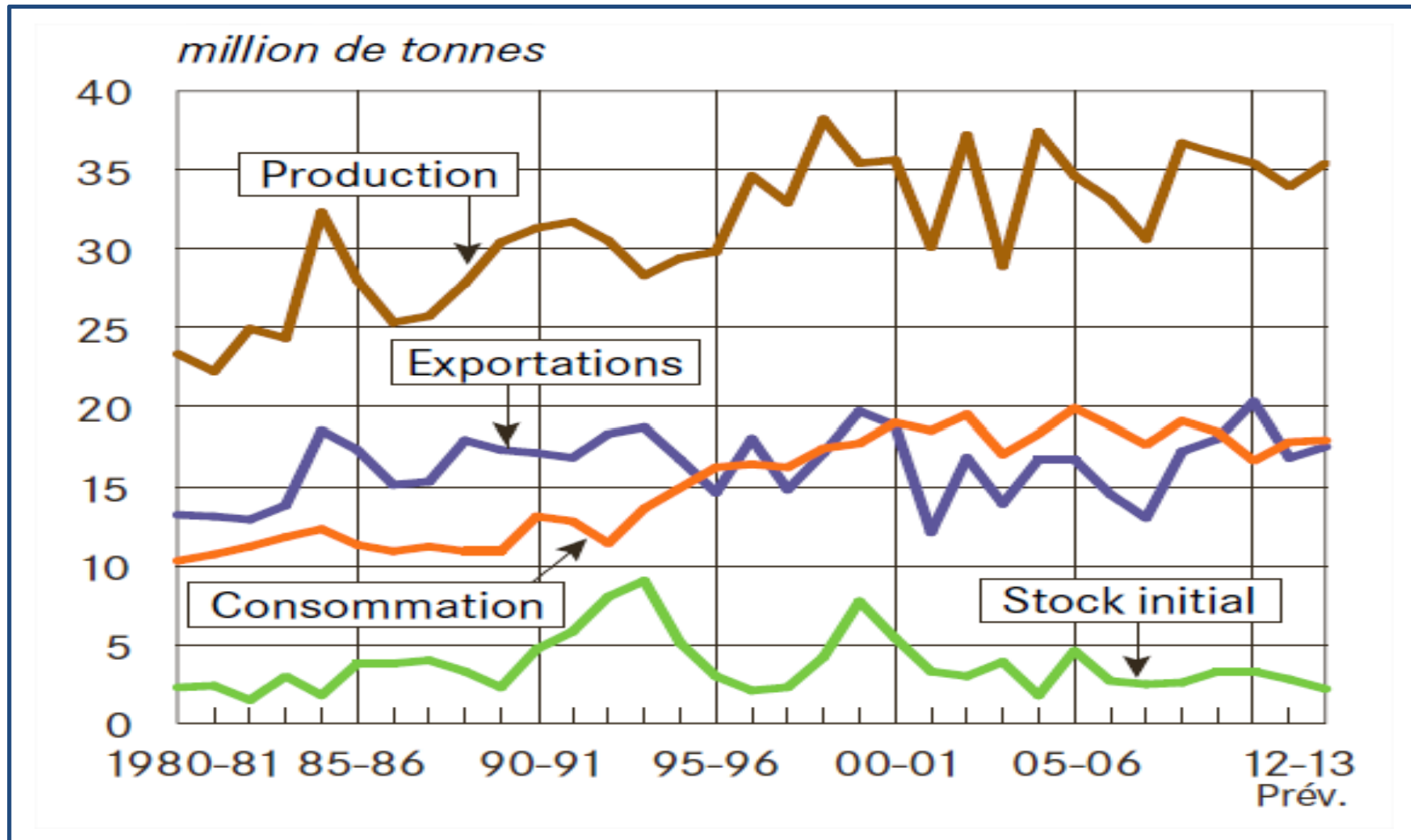

Agrete, FranceAgriMer

# Faiblesses et atouts du secteur des céréales

## → Faiblesses

- Une relative stabilité des surfaces (baisse de la SAU et préservation des prairies)
- Un plafonnement des rendements (rôle de l'agronomie et de la conduite des cultures, climat, OGM)
- Une montée en puissance des normes environnementales (éco-phyto)
- Une augmentation du prix de l'énergie et du prix des engrais
- Une dépendance économique des exploitations vis-à-vis des aides directes

## → Atouts

- Une bonne rentabilité depuis 2010 (prix du foncier encore modéré)
- Un potentiel agronomique supérieur à la concurrence
- Des gains de productivité du travail (TSS ; modernisation des équipements ; fusion)
- Une proximité de marchés importateurs dynamiques
- Une filière structurée (avec, en plus, le développement des biocarburants)

# La production mondiale de viandes

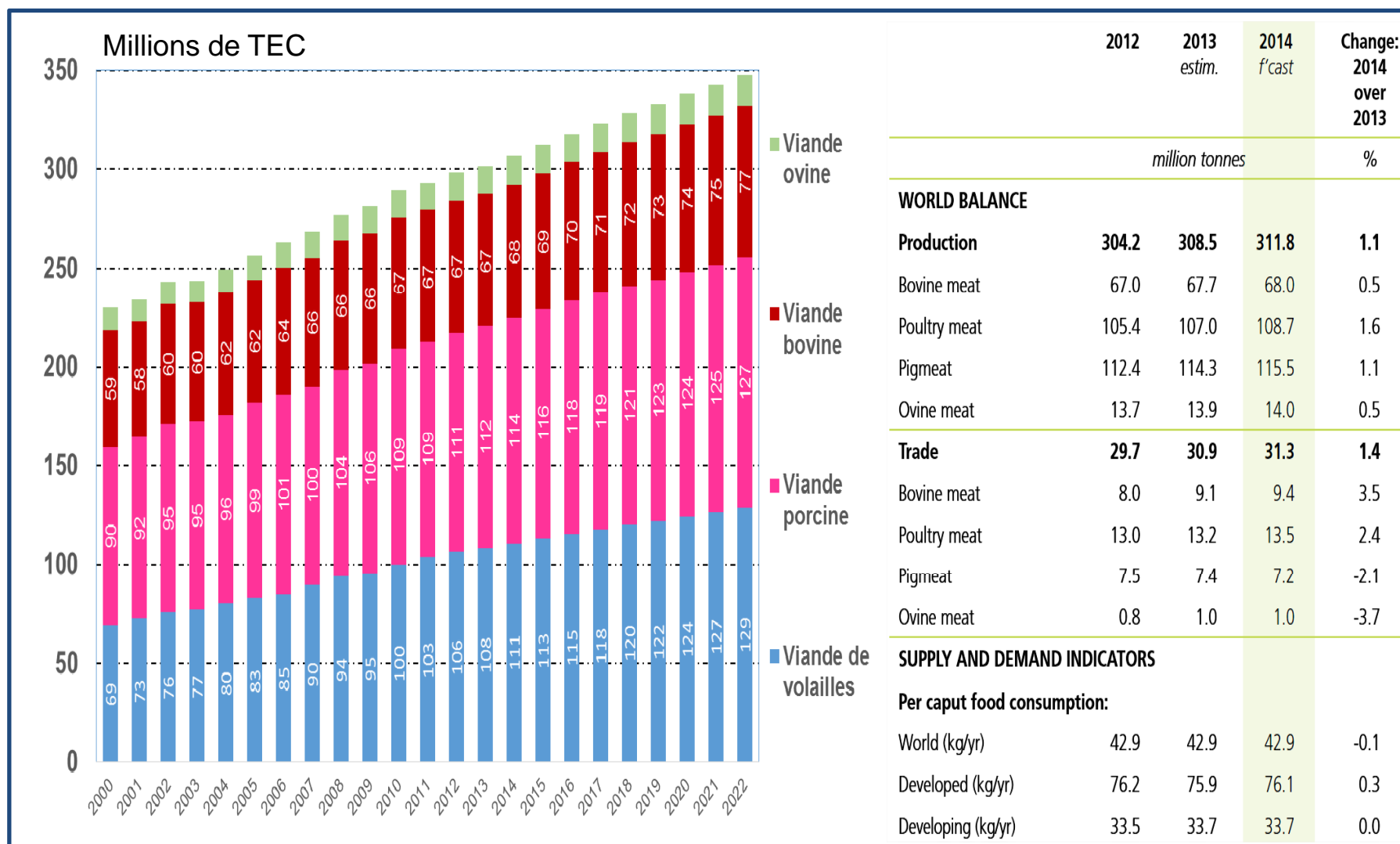

OCDE-FAO

## La densité de porcs (UGB) au KM<sup>2</sup> dans l'UE

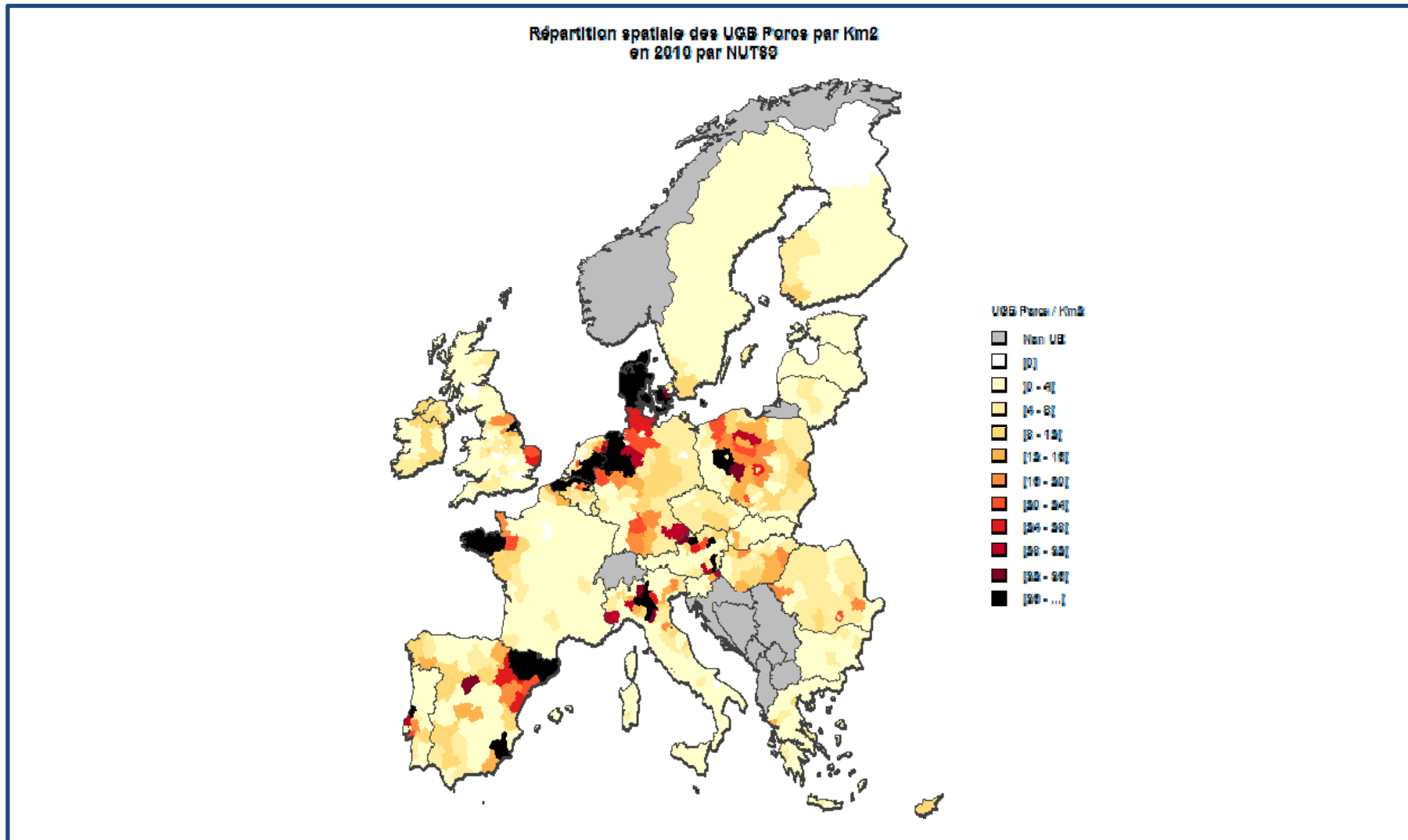

DGAGRI-RICA UE 2011 – Traitement INRA SMART-LERECO Nantes



## Le secteur porcin en France

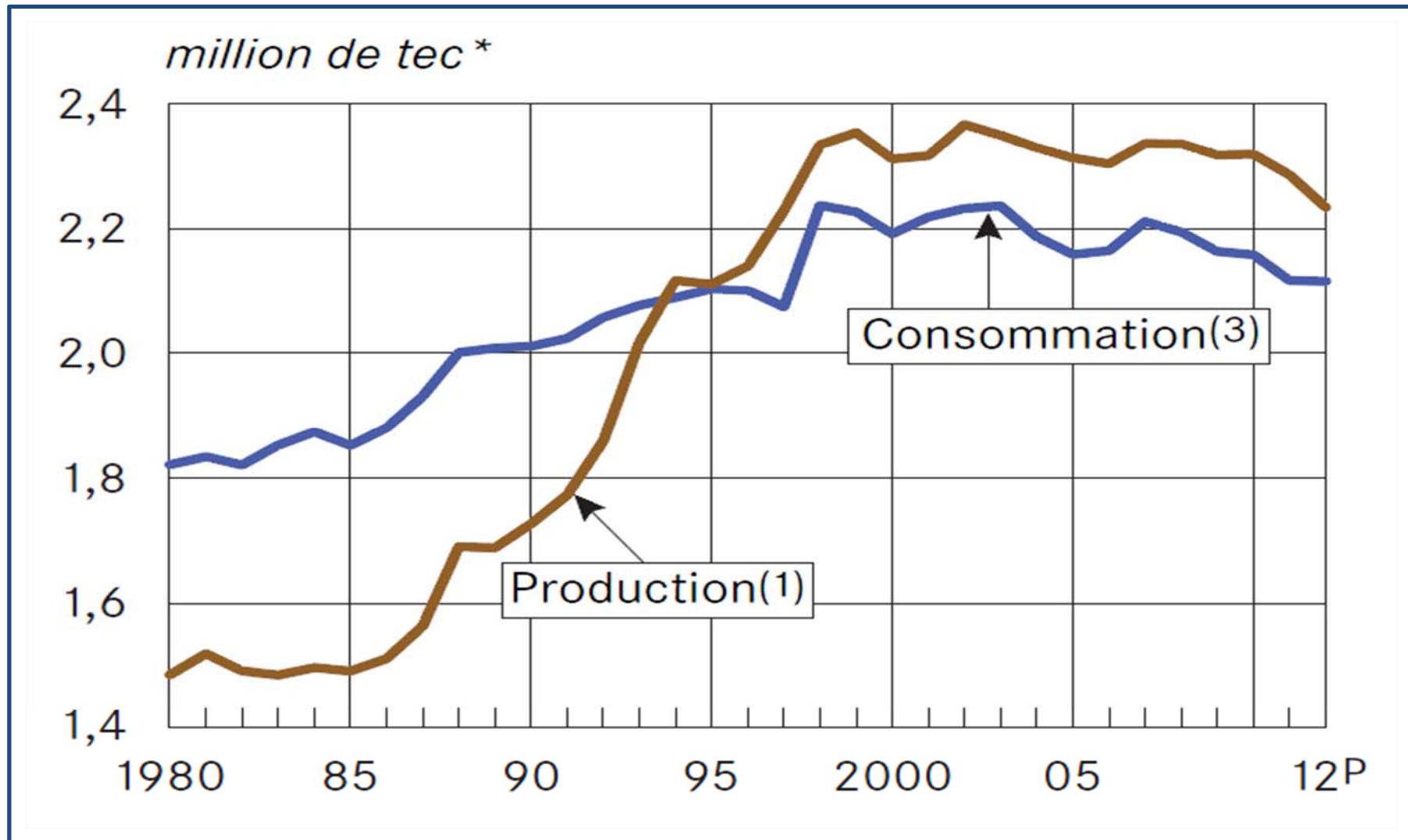

Agreste

## Les échanges de la France en viande porcine (tec)

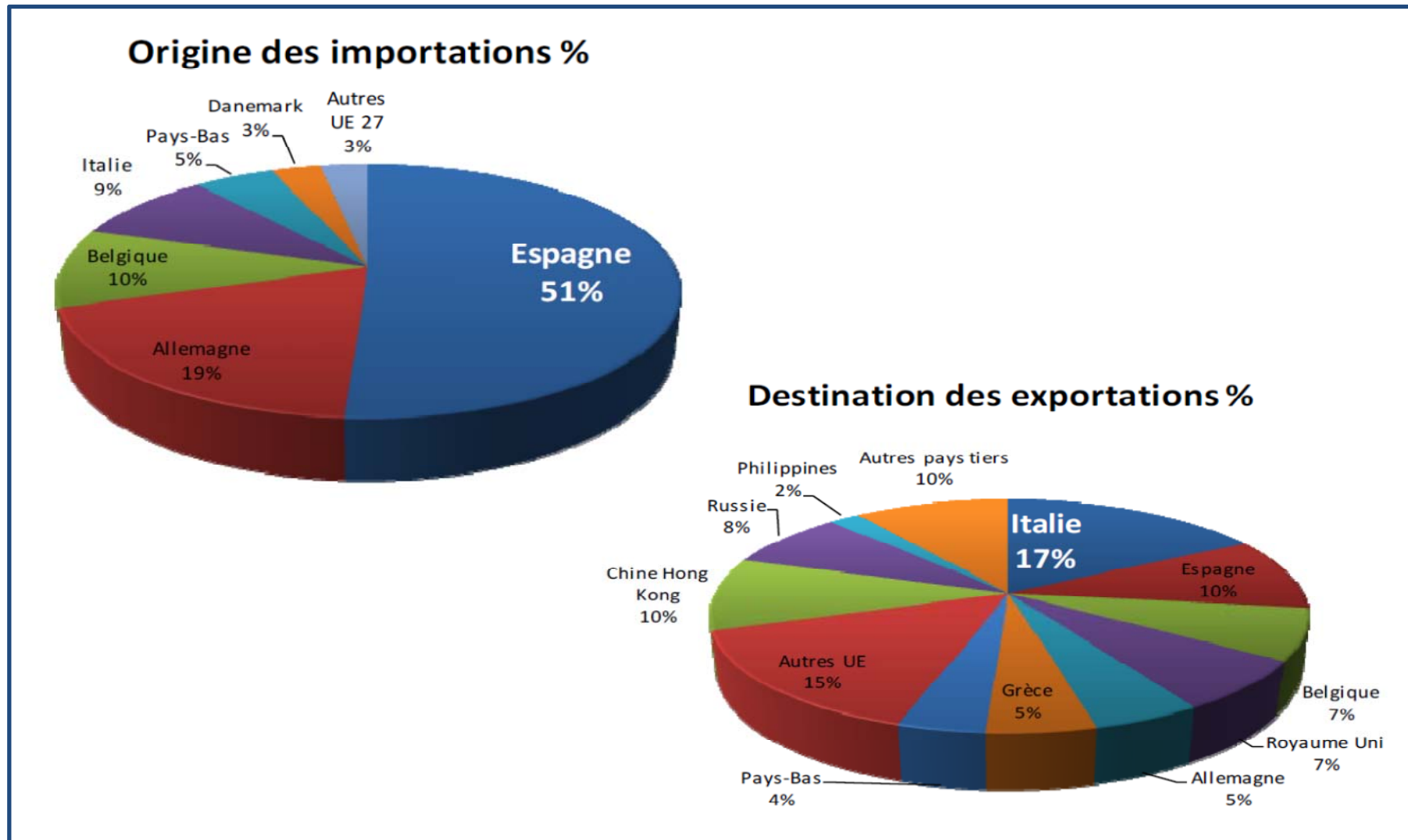

Agreste

# Faiblesses et atouts du secteur porcin français

## → Faiblesses françaises

- Une stabilisation de la consommation nationale depuis dix ans
- Une production qui stagne (2,3 Mt) ...pas en Allemagne (5,1 Mt contre 3,5 Mt en 1995)
- Une balance commerciale négative (en valeur) avec l'UE (importations espagnoles)
- Une forte sensibilité des élevages (surtout hors-sol) à la volatilité des prix (céréales)
- Des industriels qui peinent face à la concurrence de plus grands groupes
- Une extension très difficile des outils de production (environnement et pression sociétale)

## → Atouts français

- Les importations en provenance de pays tiers sont nulles
- Un bon savoir-faire technique dans les élevages (et des performances toujours en progrès)
- Une concentration géographique assez élevée de l'offre (+ à la structuration industrielle)
- Une certaine proximité de bassins de production céréaliers

## La production mondiale de viandes de volailles

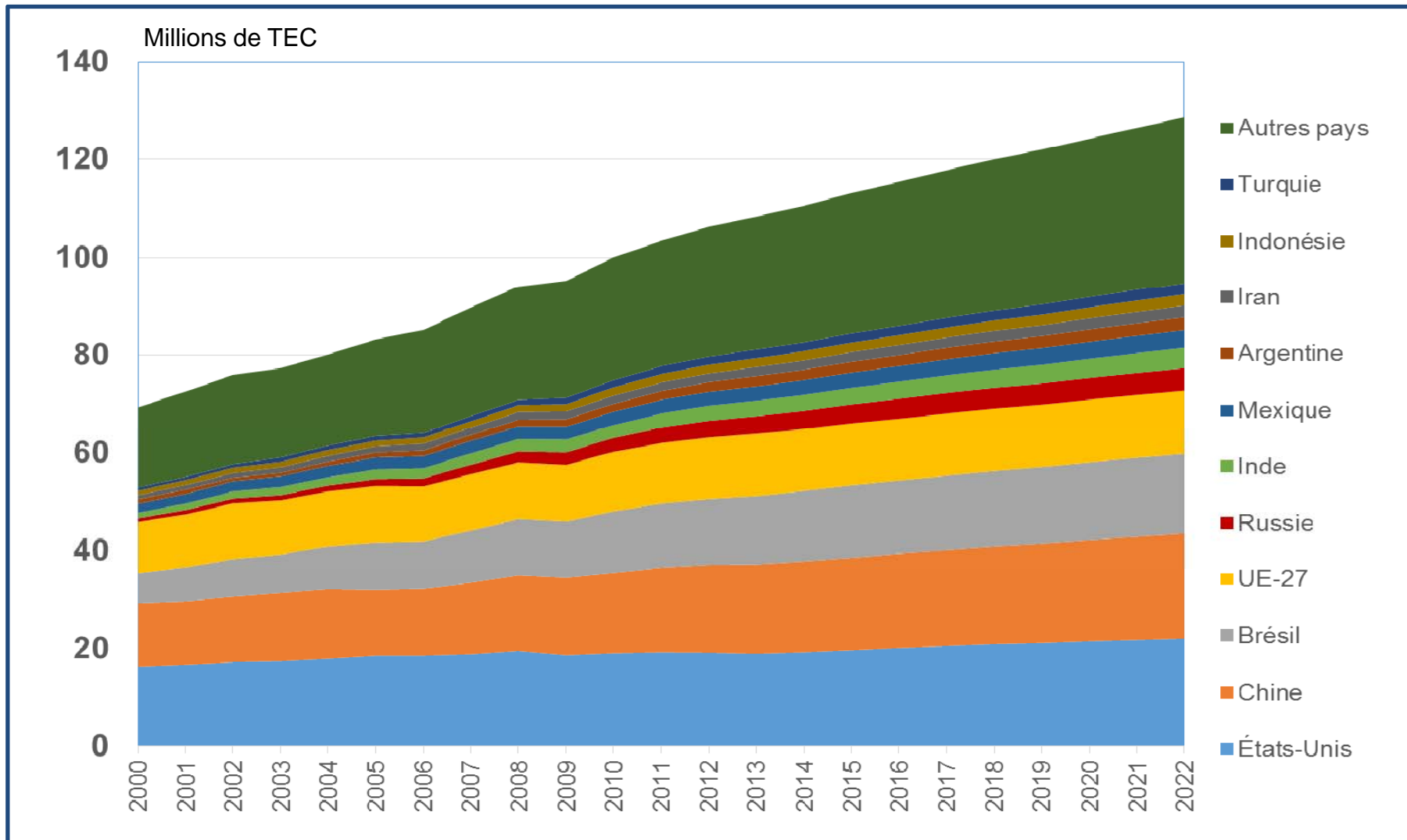

FAO-OCDE

## La production de volailles dans plusieurs pays (million de tec)

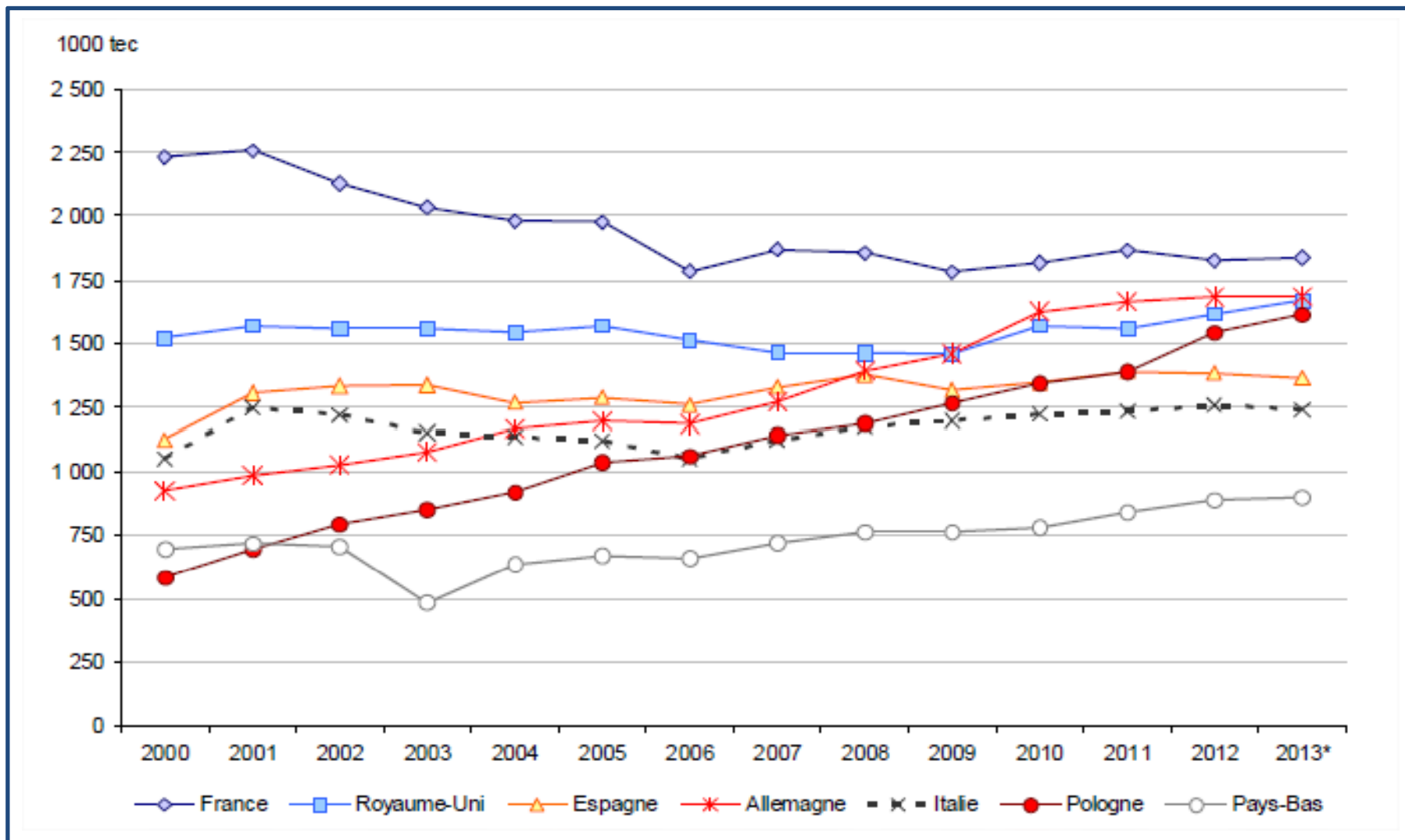

FranceAgriMer d'après Commission et statistiques nationales

## Le secteur avicole en France (1000 tec)

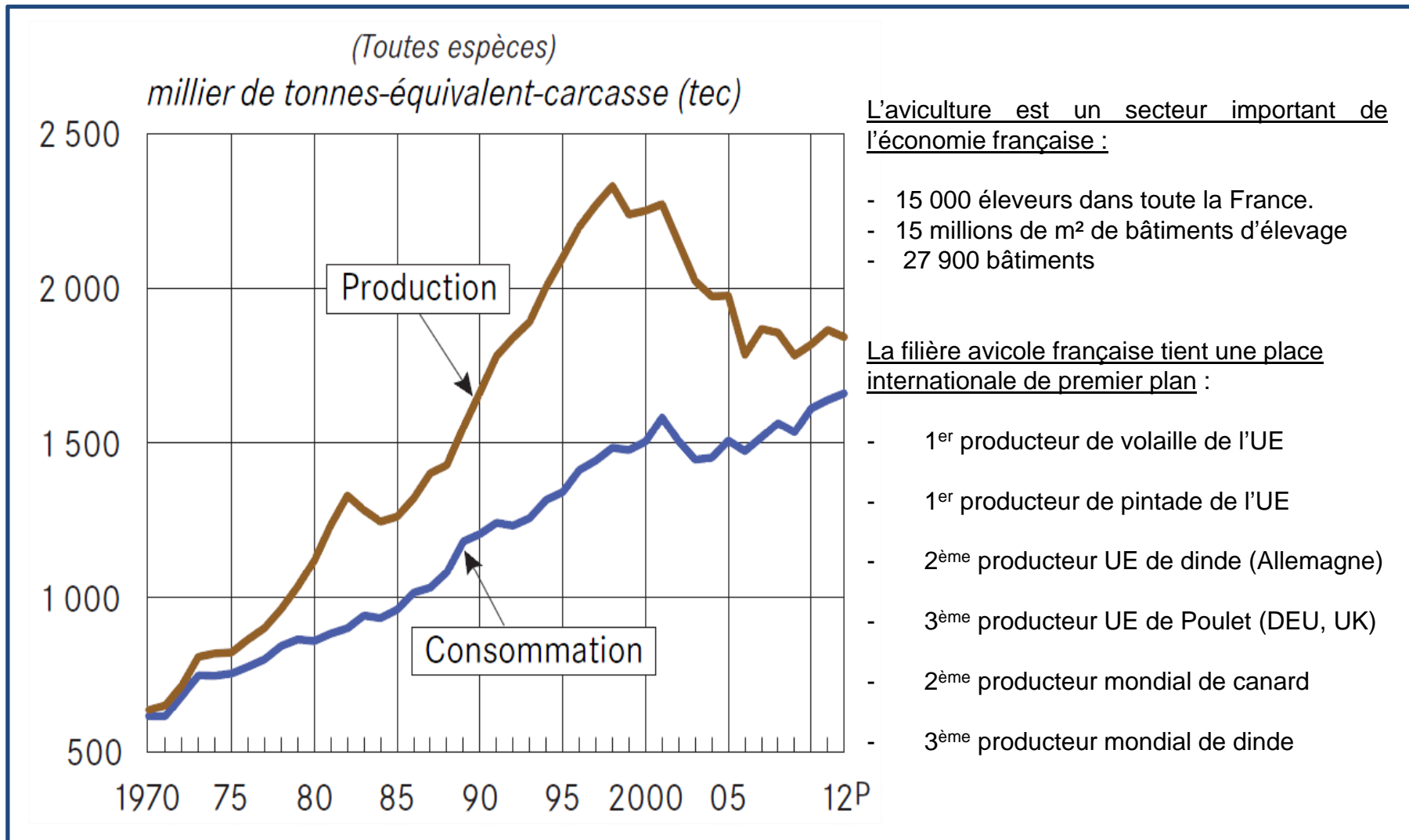

Agreste



## Les échanges français de viandes de volailles (en 1000 tec)

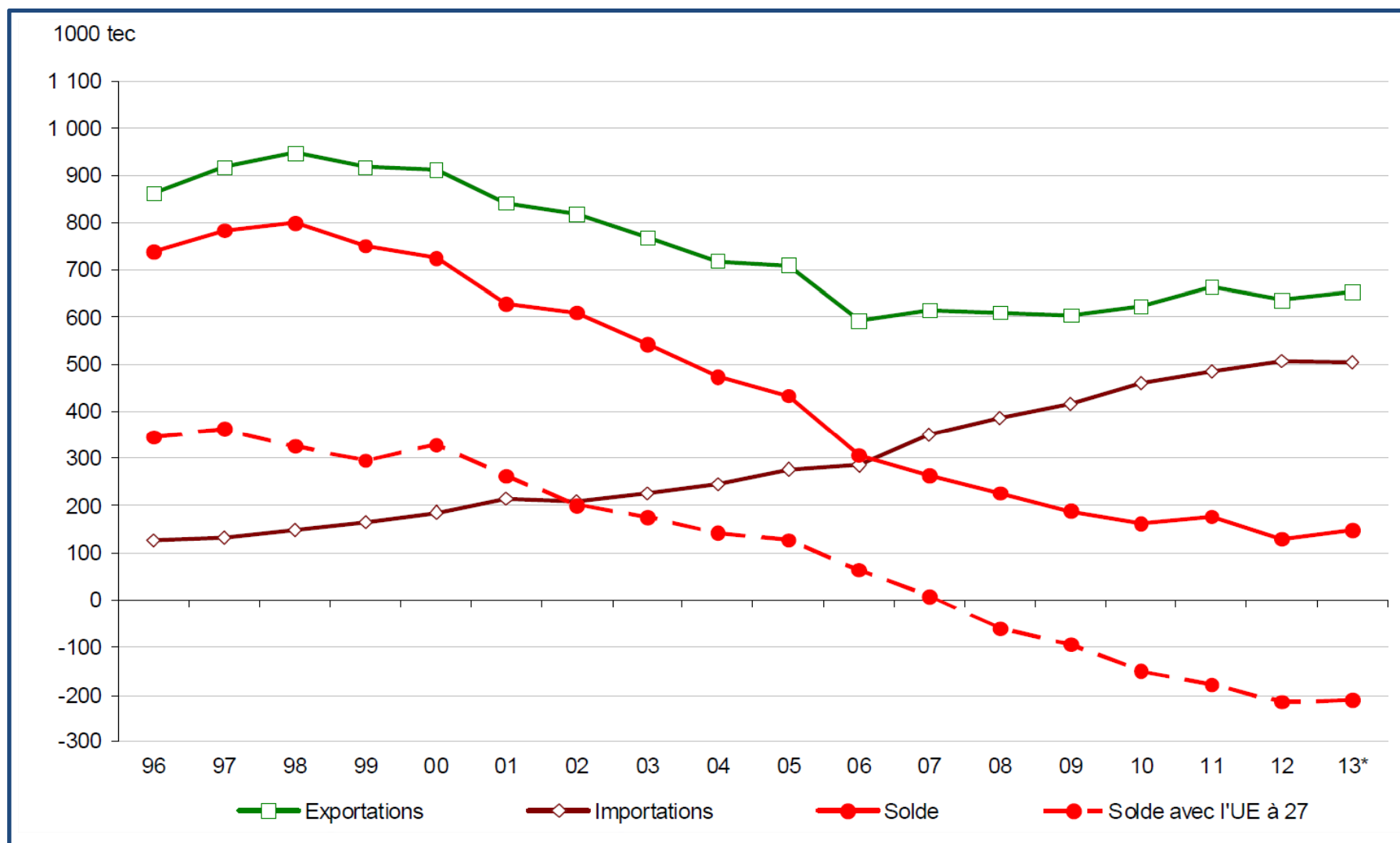

FranceAgriMer d'après Douanes

## Les importations françaises de poulet en provenance de l'UE

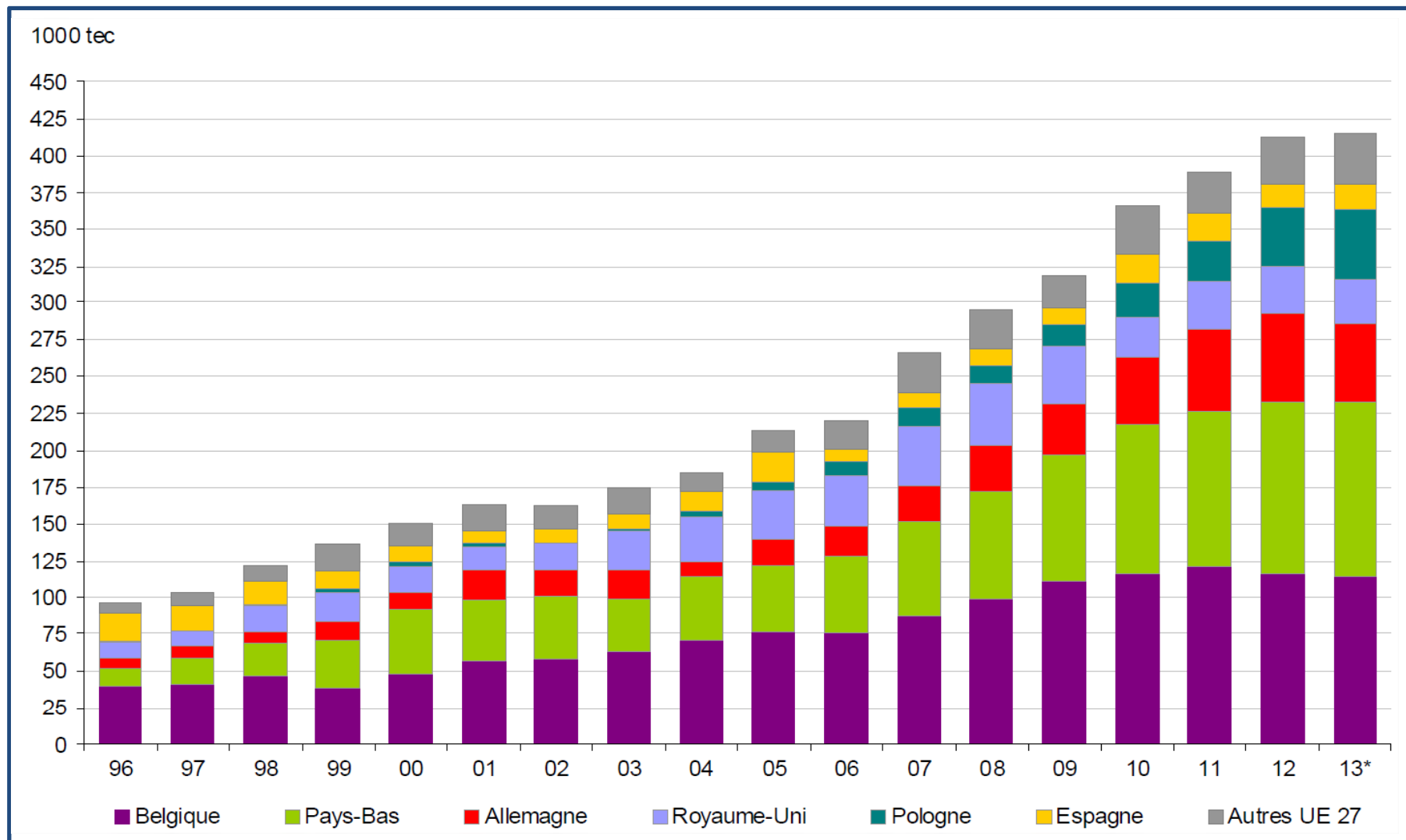

FranceAgriMer d'après Douanes

# Les faiblesses et atouts du secteur avicole français

## → Faiblesses

- Une augmentation des coûts de production (hausse du prix des aliments)
- Des investissements assez limités au cours de la décennie passée (bâtiment)
- Une détérioration de la balance commerciale avec tous les Etat membres
- Mise à zéro des restitutions aux exportations (fragilisation du poulet « grand export »)
- Une forte dépendance à quelques pays importateurs (Arabie Saoudite, Yémen, etc.)
- Un maillon « abattage-découpe » à faible rentabilité (restructuration)
- Une faible utilisation des poulets standards « made in France » en RHF

## → Atouts

- Une dynamique soutenue de la demande mondiale
- Une filière « qualité » appréciée des consommateurs
- Un prix compétitif par rapport aux autres viandes
- Des innovations « produits » qui stimulent le niveau de consommation

## Les principaux producteurs de viande bovine (millions de tec)

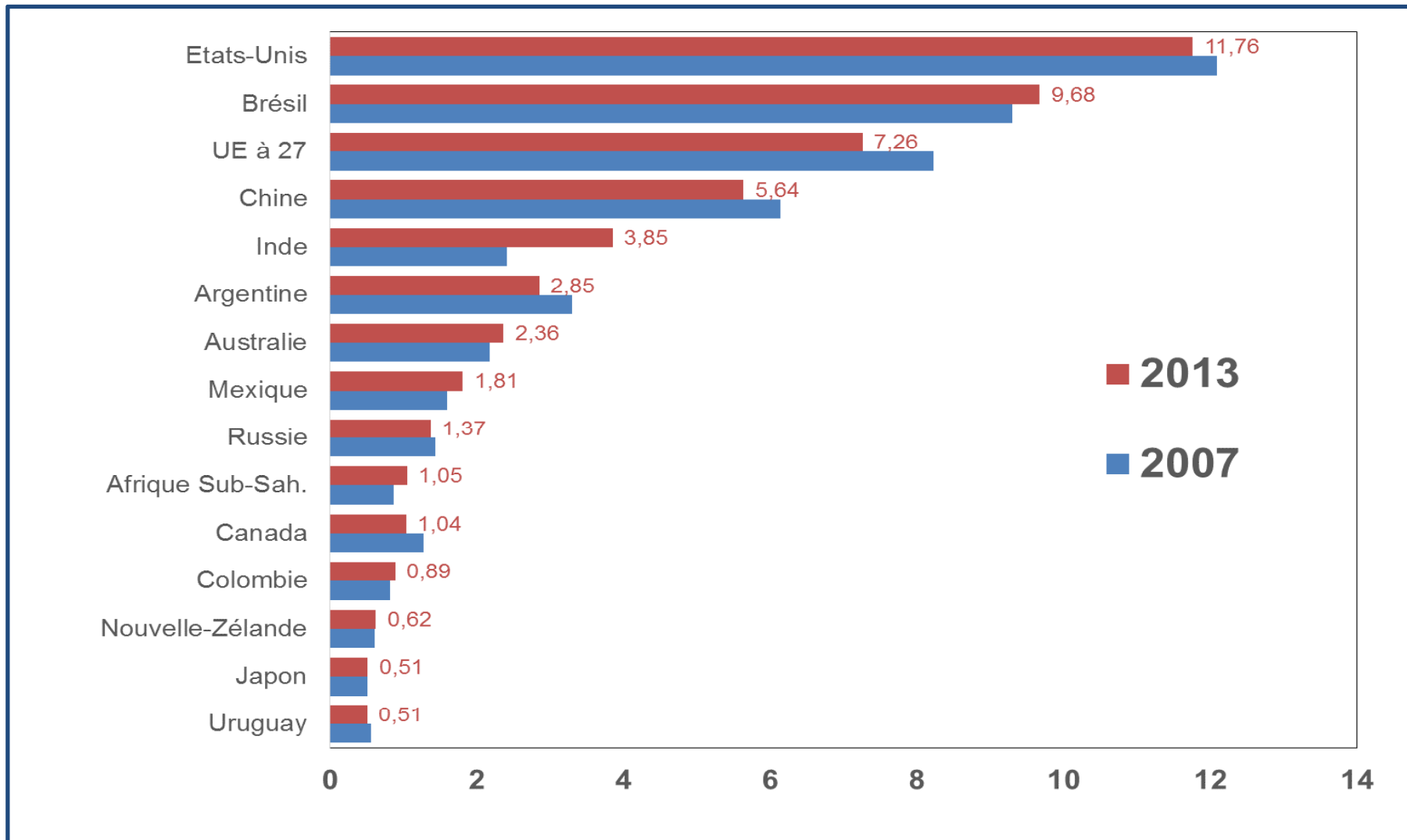

FranceAgriMer d'après USDA, Eurostat

# La densité de vaches allaitantes au KM<sup>2</sup> dans l'UE

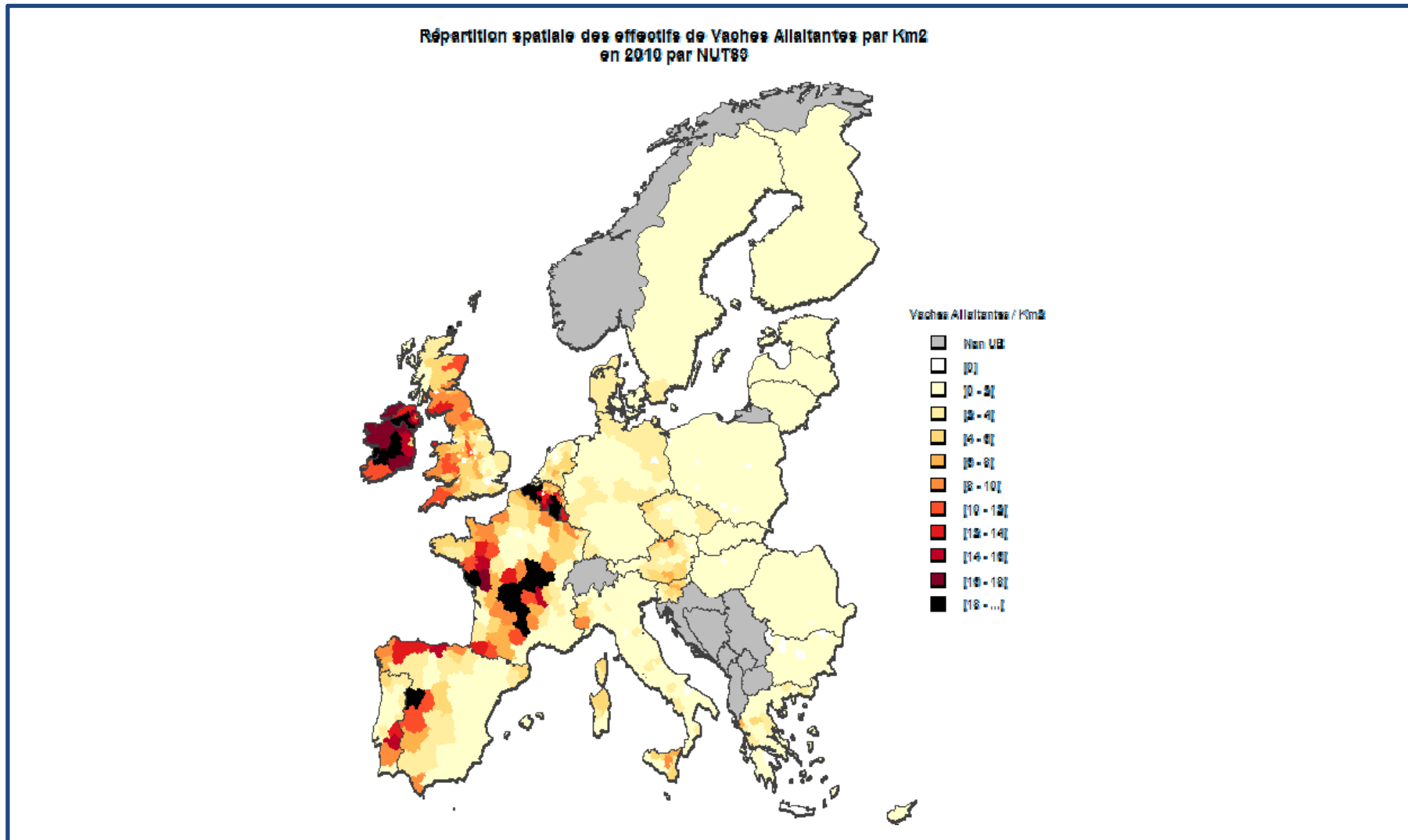

DGAGRI-RICA UE 2011 – Traitement INRA SMART-LERECO Nantes

# Le cheptel de vaches allaitantes dans l'UE et en France

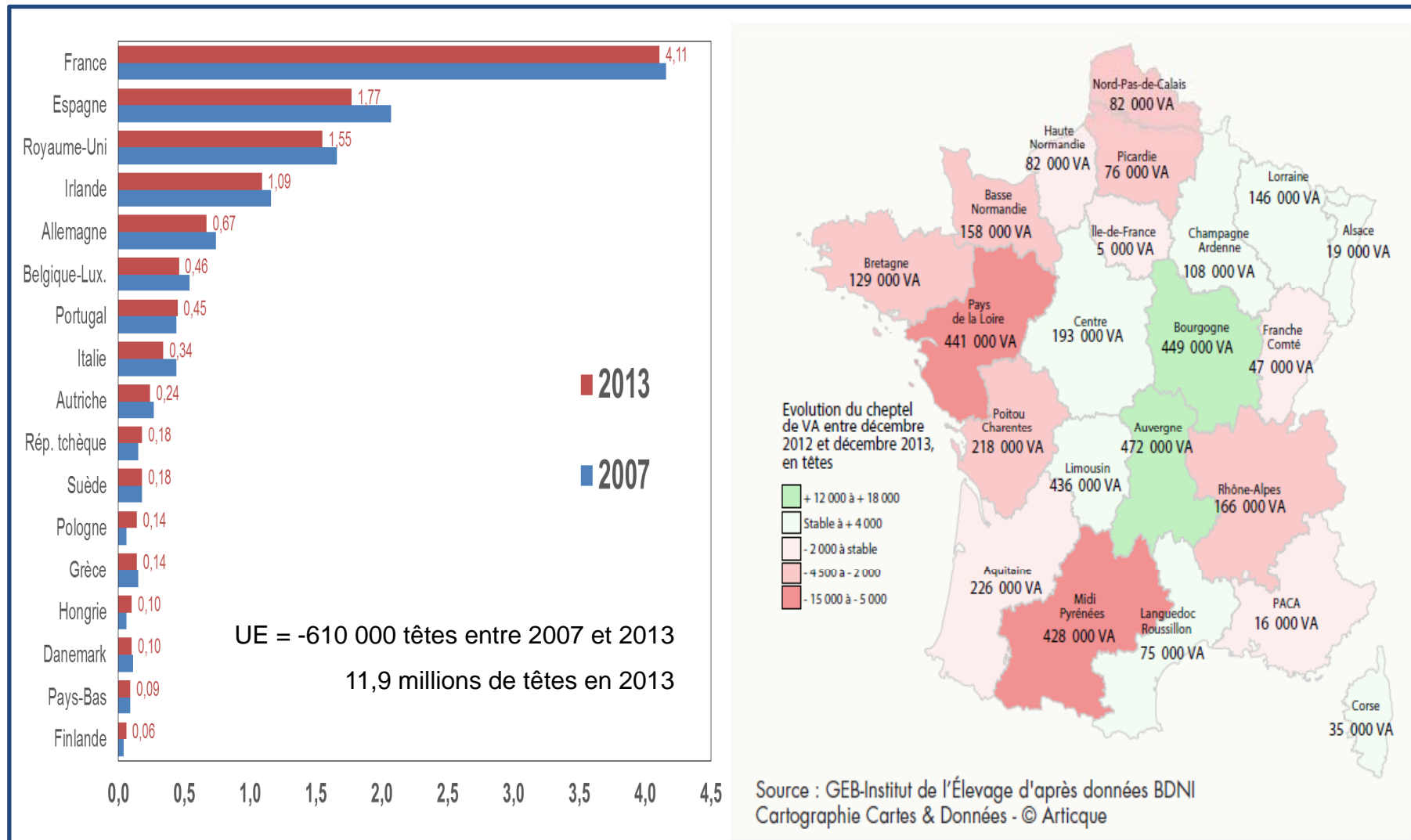

Eurostat

## Les abattages de gros bovins en France

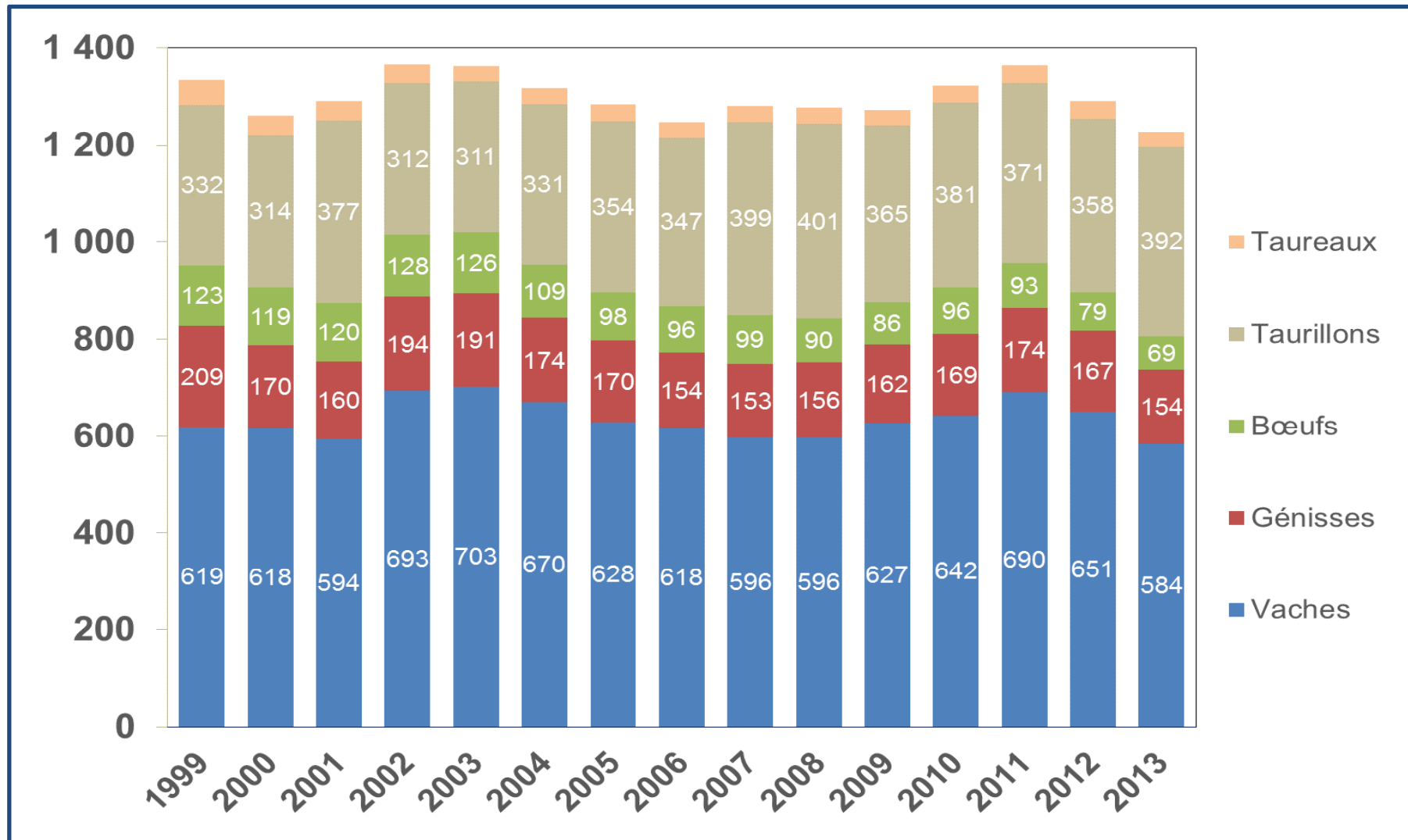

SSP



## Les échanges de viande bovine en France

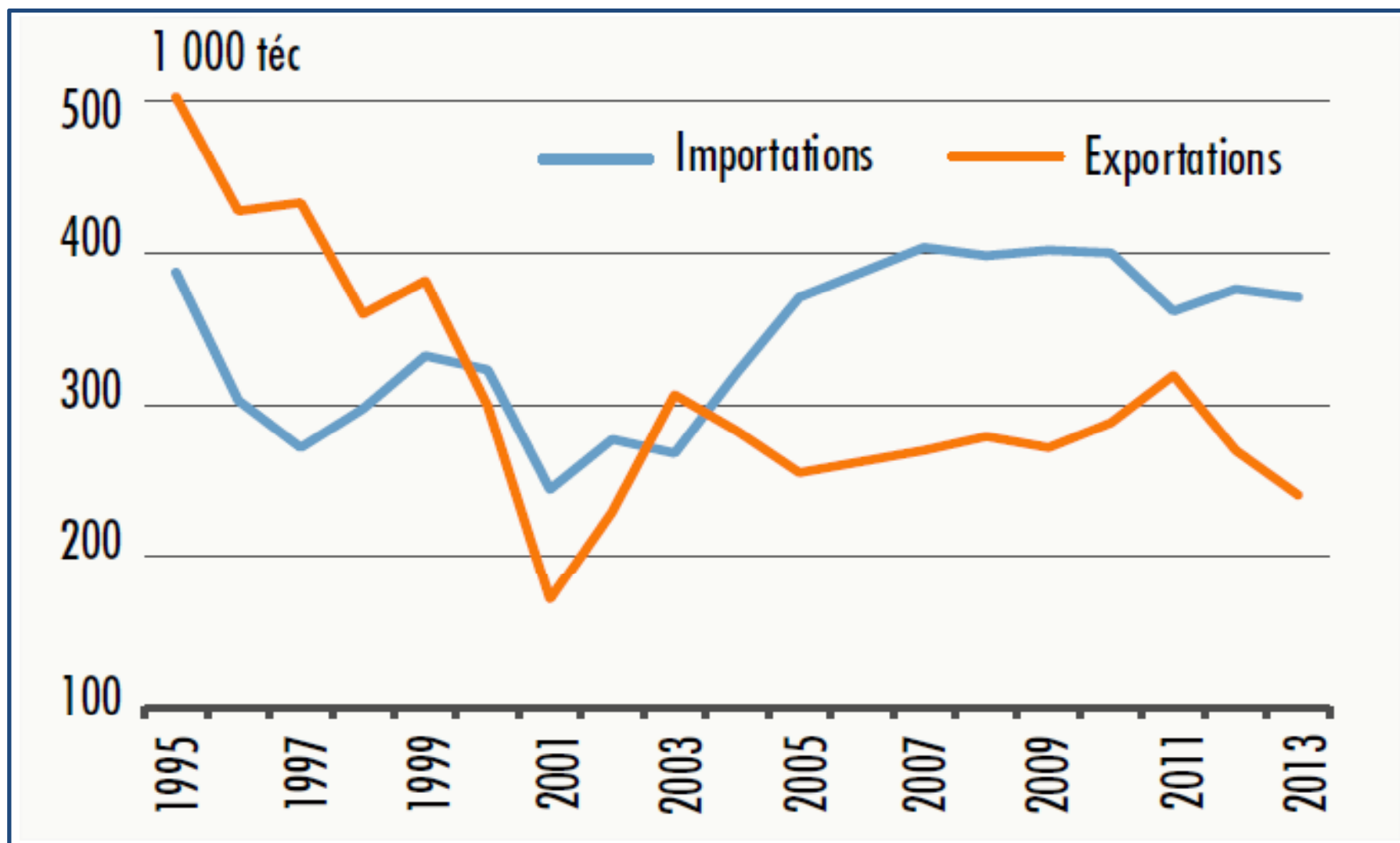

GEB-Institut de l'Élevage d'après SSP

## Les exportations françaises de gros bovins maigres

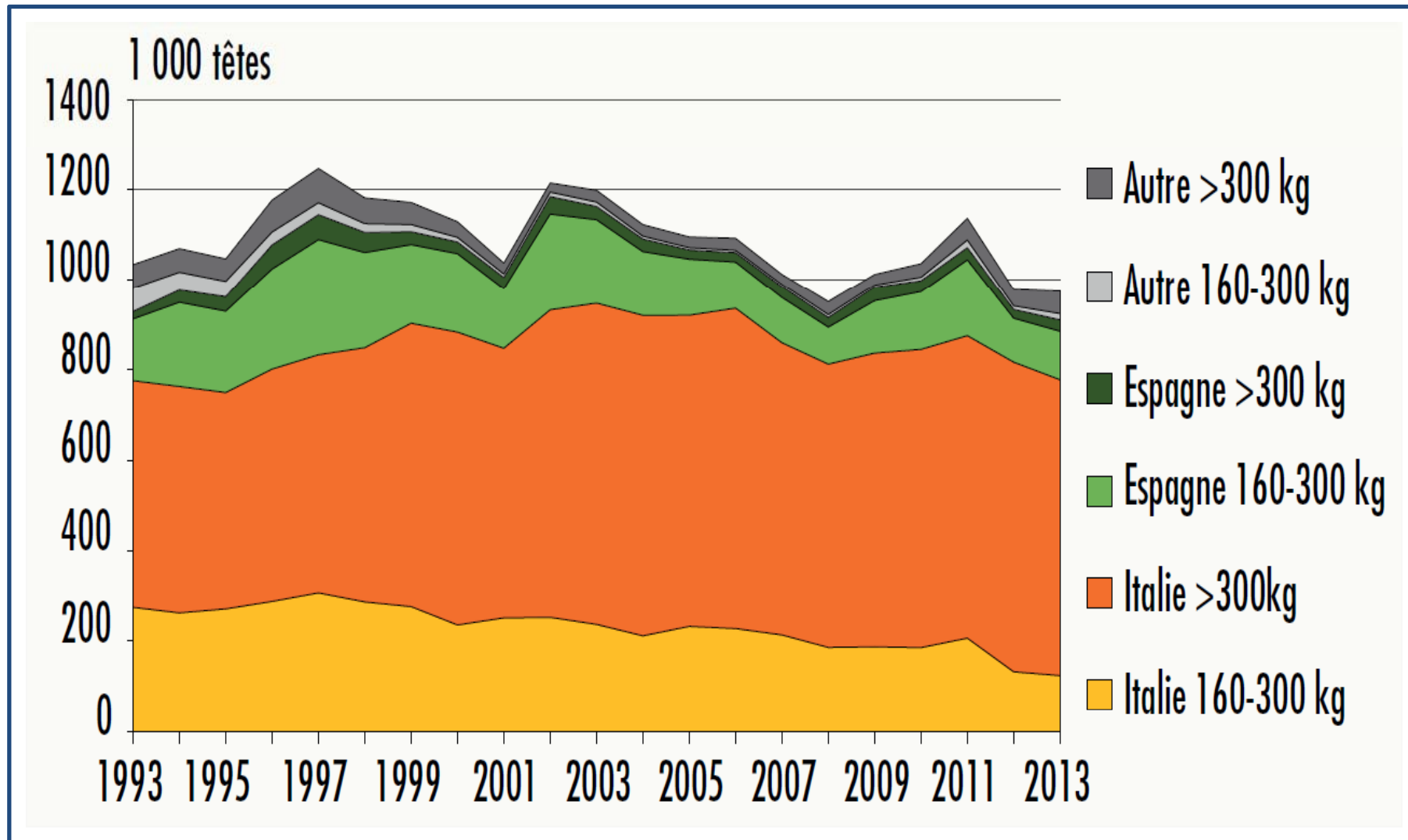

GEB-Institut de l'Élevage d'après Eurostat, douanes et estimations

# Les faiblesses et atouts du secteur bovins-viande français

## → Faiblesses

- Une consommation individuelle de viande bovine qui s'inscrit à la baisse
- Des exploitations fortement dépendantes des aides directes (et de leur couplage)
- Une faible rentabilité des capitaux (ce qui fragilise la dynamique de l'installation)
- Un secteur industriel à faible rentabilité, avec des investissements limités
- Des exportations de bovins vivants qui limitent le potentiel d'abattage

## → Atouts

- Un certain attachement des consommateurs français à la viande bovine
- Une filière allaitante traditionnelle (un tiers du cheptel de l'UE)
- Des surfaces fourragères (prairies) en abondance sur le territoire national
- Une maîtrise technique et un savoir-faire dans de nombreux élevages
- Un potentiel de développement des activités d'engraissement (bovins mâles)

## La production laitière dans le monde

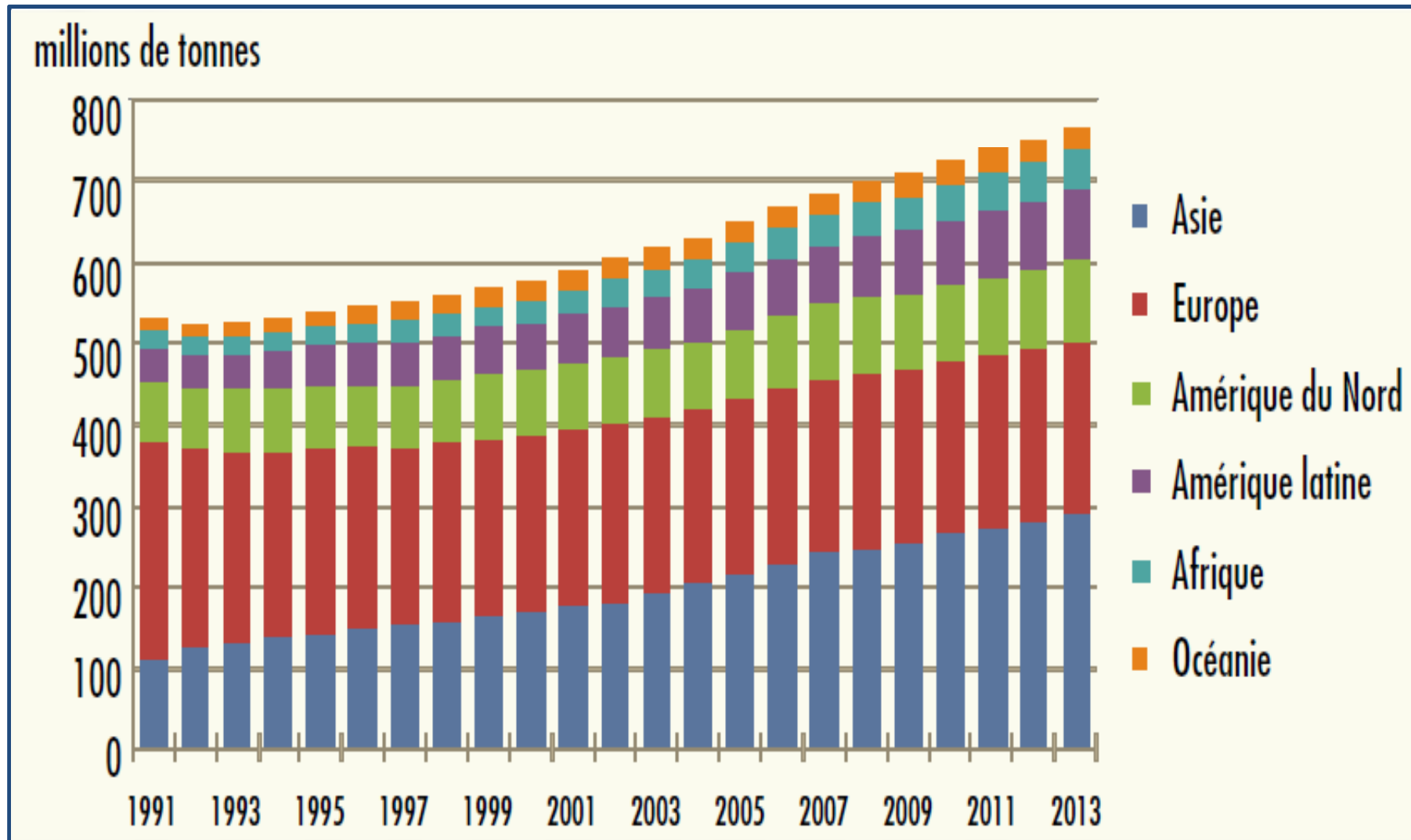

Institut de l'Élevage d'après FAO

## Fin des quotas : d'une régulation publique à une régulation privée

### → Des indicateurs clés pour les industriels

- La localisation géographique des investissements actuels
- La densité laitière (coûts de transport...mais aussi proximité des consommateurs)
- Le coût de production et la performance économique du bassin

### → Les transformateurs disposeront de plusieurs leviers pour agir...

- Redistribution des volumes suite aux arrêts d'activité
- Flexibilité de la référence en fonction des opportunités de marché
- Modalités plus ou moins restrictives d'encadrement de la saisonnalité

### → Les éleveurs seront plus dépendants des entreprises

- Les opportunités de croissance (ou non) dépendront de l'entreprise
- Le prix du lait sera influencé par des critères plus internes à l'entreprise
- Les producteurs les plus performants seront favorisés à terme

## La densité de vache laitière au KM<sup>2</sup> dans l'UE

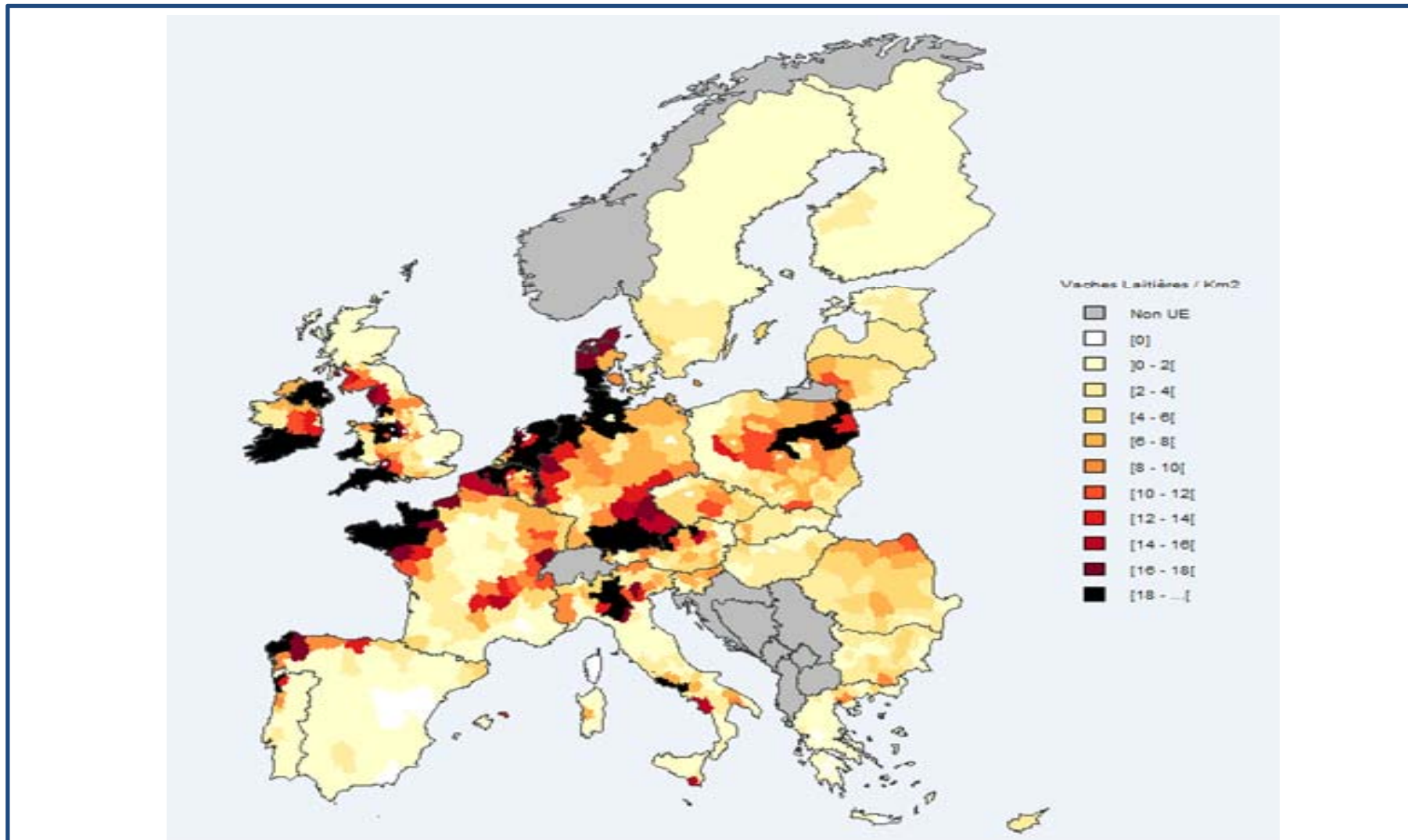

DGAGRI-RICA UE 2011 – Traitement INRA SMART-LERECO Nantes

# Le cheptel de vaches laitières dans l'UE et en France

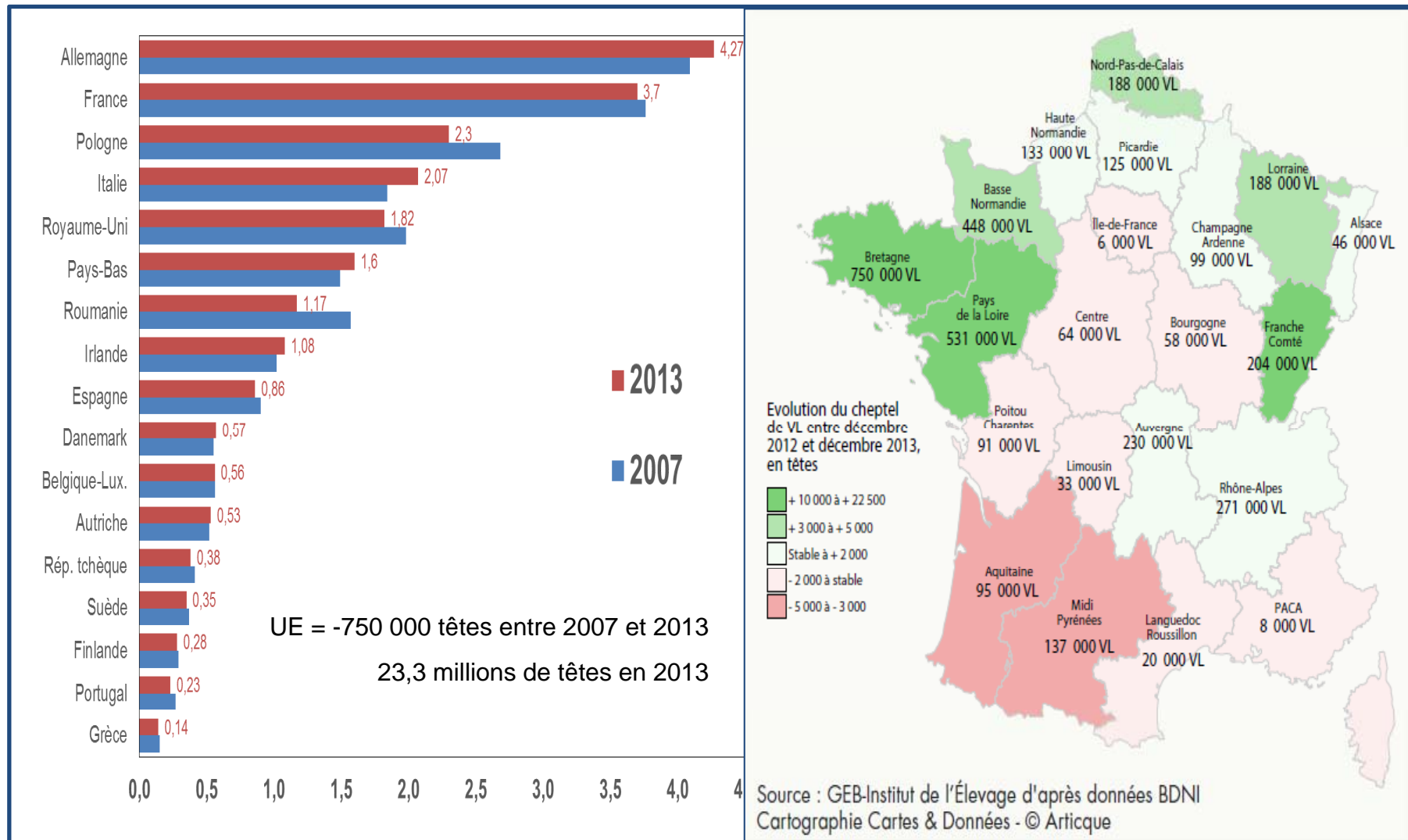

Eurostat





## Le solde français en produits laitiers (milliards d'€)

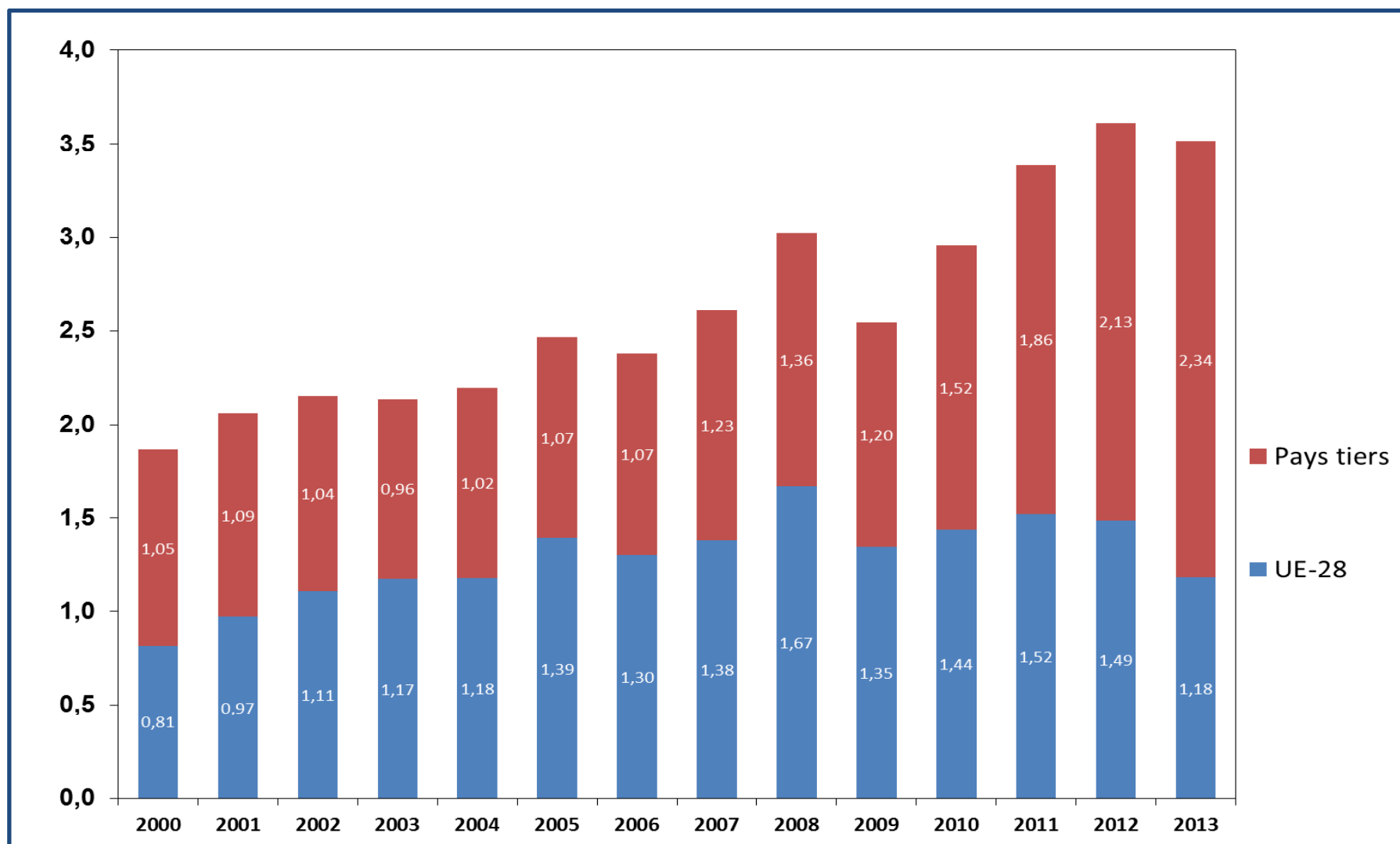

INRA-LERECO d'après Commission européenne

## Faiblesses et atouts du secteur laitier français

### → Faiblesses

- Une concurrence à ne pas sous-estimer : Allemagne, Pays-Bas, Danemark, Irlande
- Des exportations trop orientées vers les autres Etats membres de l'UE
- Des gains de productivité plus limités que dans d'autres pays
- Une hétérogénéité des coûts de production (parfois une méconnaissance de celui-ci)
- La question sensible de la transmission des outils et des installations

### → Atouts

- Une localisation géographique favorable (climat, potentiel agronomique)
- Une bonne densité de collecte dans quelques bassins de production
- Des industriels qui comptent sur la scène internationale (hausse des exportations)
- Un coût modéré d'acquisition des facteurs de production (terre et quota)
- Une diversité de modèles productifs

## Conclusion



## Conclusion

### → Les bonnes raisons de croire à l'avenir de l'agriculture

- La demande mondiale de biens alimentaires est croissante
- Les contributions de l'agriculture se diversifient (énergie, environnement, biomatériaux,..)
- Les normes, la traçabilité et la segmentation joueront un rôle plus déterminant
- La contractualisation se renforce et les entreprises se concentrent
- La France est capable de dynamiser ses exportations (qualité, notoriété, technologies)

### → Les défis à relever

- Préparer, déjà, les termes de la future PAC (2020)
- Concilier productivité et performances environnementales
- Promouvoir la qualité et renforcer le « made in France »
- Encourager les investissements et adapter les modes de financement
- Continuer à considérer que la technique est un des leviers de la compétitivité
- Mieux communiquer sur l'agriculture et son rôle utile pour la société française





Lien de téléchargement du diaporama : <http://tinyurl.com/nbdh5ps>

## Pour en savoir plus : une sélection d'articles

- CHATELLIER V. (2013). **Les effets redistributifs des décisions françaises relatives à la PAC post 2015.**  
*Académie d'Agriculture de France.* Communication lors de la séance plénière du 6 novembre, Paris, 8 p. <http://tinyurl.com/kuj2b2g>
- CHATELLIER V., LELYON B., PERROT C., YOU G. (2013). **Le secteur laitier français à la croisée des chemins.**  
*INRA Productions Animales*, 25 p. <http://tinyurl.com/mvvbb7f>
- LECUYER B., CHATELLIER V., DANIEL K. (2013). **Les engrais minéraux dans les exploitations agricoles françaises.**  
*Economie Rurale*, n°333, pp 151-161. <http://tinyurl.com/lb83b73>
- CHATELLIER V., GAIGNE C. (2012). **Les logiques économiques de la spécialisation productive du territoire agricole français.**  
*Innovations Agronomiques*, vol 22, pp185-203. <http://tinyurl.com/awzzh8o>
- LELYON B., CHATELLIER V., DANIEL K.. (2012). **Fin des quotas laitiers, contractualisation et stratégies productives.**  
*INRA Productions Animales*, pp 67-76. <http://tinyurl.com/cg6bay7>
- CHATELLIER V., DUPRAZ P. (2011). **Politiques et dynamique des systèmes de production : défi alimentaire et compétitivité.**  
*Agronomie, Environnement et Sociétés*, vol 1 (2), pp 105-115. <http://tinyurl.com/btoy63l>
- CHATELLIER V. (2011). **Price volatility, market regulation and risk management: challenges for the future of the CAP.**  
*International Agricultural Policy*, vol. 1, pp 33-50. <http://tinyurl.com/c6perqh>
- HOCQUETTE J. F., CHATELLIER V. (2011). **Prospects for the European beef sector over the next 30 years.**  
*Animal Frontiers*, vol. 1 (2), pp 13-21. <http://tinyurl.com/csme559>
- CHATELLIER V. (2011). **Politique des marchés et instruments de gestion des risques et des crises dans la PAC post-2013.**  
*Communication pour la Commission Agriculture du Parlement européen*, 7 février, Bruxelles, 64 p.
- PISANI E., CHATELLIER V. (2010). **La faim dans le monde, le commerce et les politiques agricoles.**  
*Revue Française d'Economie*, vol 25 (1), pp 4-75. <http://tinyurl.com/n9yf754>

Mail : [vincent.chatellier@nantes.inra.fr](mailto:vincent.chatellier@nantes.inra.fr)

Ma page WEB : <http://tinyurl.com/q8csmqg>